SULI MOZI

A BUDAPEST FILM ZRT. ISKOLAI PROGRAMJA

2015/2016.

Osztályfőnökök Országos Szakmai Egyesületének ajánlása

A mozi, a film mindig is nagyon sokat jelentett a fiataloknak, s szerepe, ha lehet, az utóbbi időben még növekedett is. A képek, a mozgóképek természetes részei az életüknek, s bár a könyvek háttérbe látszanak szorulni, a mozgóképek varázsa máig megmaradt. Nem lehet tehát túlbecsülni azt a lehetőséget, amit a film a pedagógia számára jelent. A Budapest Film Suli-mozija e lehetőség felismerésében és kihasználásában nyújt hatalmas segítséget azt ezt igénylő tanítóknak, tanároknak. A fiatalabb (óvodás, kisiskolás korosztály) pedagógusai (szülei) animációs, rajz-, báb és mesefilmek között találhatnak értékes és tanulságos nézni valót, s ezek révén felfedeztethetik az igazi mozit. A természeti jelenségeket, múlt és jelenkori eseményeket, jelenségeket dokumentáló alkotások között válogatva a tanítási órák tehetők változatossá, emlékezetessé. A kötelező olvasmányokkal kapcsolatos napi vitákat nézve nem árt, ha az olvasás ösztönzésére, olykor az olvasmányélmény kiváltására rendelkezésre állnak az ezeket feldolgozó színvonalas mozifilmek. Nagyon sikeres vállalkozásnak bizonyult a Tabu sorozat, amely olyan számos pedagógus számára kényes kérdésnek számító témákat felvető alkotásokat ajánl, amelyek beindíthatják a közös gondolkodást, ösztönözhetik a csoportos beszélgetést. A különböző jeles eseményekhez, ünnepekhez kapcsolódó filmajánlások az osztály- és iskolaszintű megemlékezésekhez kapcsolódva adnak módot gondolatébresztő közös élmények szerzésére.

Nagy erénye ennek a komplex programnak, hogy „rázoomol" azokra a folyamatosan készülő új alkotásokra, amelyeket megismerésre érdemesnek tart (MOZIZOOM). Az Osztályfőnökök Országos Szakmai Egyesülete számára különös jelentőségű a közösen szervezett ún. OFOE filmklub, amely a pedagógusok mellett a szülőket is segítheti abban, hogy a közösen látott filmek segítségével jobban megismerhessék a felnövekvő generációt.

Gyermekkorom óta nagy filmrajongó vagyok, emlékszem még, hogy tévé megjelenése előtt micsoda izgalmat jelentett az új moziműsor csütörtöki megjelenése. Később tanárként is közös élményt jelentett egy-egy jól megválasztott film az osztályommal történő közös megnézése, megélése, megbeszélése. A film mára tömegcikké vált, szinte mindenki hozzáfér, aki akar, letöltésük az ifjú generáció számára napi rutin. A fejlett házimozi rendszerek közelíteni tudják az igazi mozis élményt, közelítik, de nem érik el. Ha a tanár, az osztályfőnök jól motivál, a közös élmény egy igazi moziban különösen erős lehet. Ezért is örülök annyira a Budapest Film kezdeményezésének, ami – mint a korábbiakból is kiderült – többfajta pedagógiai igény kielégítésére törekszik.

Az egyesületünk számára a közösen szervezett OFOE Filmklub, aminek idén már a harmadik évada indul, hatalmas lehetőség és nagy élmény. A vetítéseket felnőtteknek: első sorban szülőknek és pedagógusoknak szántuk abból a célból, hogy jobban megismerhessék/megismerhessük a fiatalok gondolkodásmódját, gyorsan változó világát. A film utáni beszélgetések egyre tartalmasabbak, és rengeteg mindent elárulnak arról, hogy milyen nevelési problémák foglalkoztatják a gyerekek neveléséért felelős idősebb generációt. Nagy örömünkre szolgál, hogy egyre többen jönnek el a vetítésekre, és egyre többen maradnak ott a beszélgetéseken. Reméljük a következő években tovább nő majd az érdeklődés, és erősödik az a kis közösség, amelyben rendszerré válik a fiatalokról szóló beszélgetés, a problémák feltárása, a megoldási utak együttes keresése.

2015. augusztus 17.

Szekszárdi Júlia
az OFOE elnöke

Mire tanít a Suli-Mozi?

„Apám elhitte Chaplin bánatát" – Zorán korszakos jelentőségű dalának e sora csodálatosan összefoglalja, mit is jelentett a mozi a huszadik században: varázslatot, egyfajta tükröt, szélesvásznú ablakot, közösségben átélt katarzist. De mit képvisel a mozi a mai gyerekeknek? Annak a generációnak, akik egyre kisebb képkivágatokon keresztül, jobb esetben néznek, rosszabb esetben „fogyasztanak" különféle mozgóképeket? Mennyire tudja őket a mozi, mint kulturális szentély megérinteni?

A Budapest Film Zrt. Suli-Mozi programja a 2015/16-os tanévben is ebben kíván segíteni az iskoláknak. Több mint 450 címet számláló kínálatunkhoz klasszikus magyar- és európai mozgóképekből; animációkból, dokumentum- és rövidfilmekből, a világ filmgyártásának legújabb, legértékesebb mozifilm-termésből válogattunk. A vetítések különlegesen patinás hangulatú, legendás budapesti mozikban zajlanak – ám amellett, hogy a programmal fontos célunk hangsúlyozni, a mozgóképes élmény leghatásosabb helyszíne az új évezredben is a mozi, kiemelt feladatunknak érezzük, hogy a diákok ne maradjanak egyedül azzal az alkotással, amit megnéztek.

Számos filmhez kínálunk segédanyagot, mellyel a tanárok munkáját igyekszünk megkönnyíteni, illetve, egyeztetés szerint rendelkezésre állnak szakembereink is, akik közvetlen stílusban beszélgetnek a gyerekekkel, megvitatják velük, segítenek nekik feldolgozni, értelmezni az adott alkotást. Azaz könnyedén, de nagyon is célravezetően elemzik velük a látottakat.

Aktuális katalógusunkat, annak tematikus szerkezetét, bizonyos filmek kiemelését eleve könnyítésnek szánjuk. Ugyanakkor bátorítanánk a tanárokat, forduljanak hozzánk bizalommal, örömmel segítünk kiválasztani az adott témához leginkább illő, izgalmas és mély, vagy akár „csak" tartalmas kikapcsolódást nyújtó, tökéletes Suli-Mozit!

Látogassák meg a www.sulimozi.hu oldalt, írjanak nekünk, vegyék fel a kapcsolatot kollégáinkkal ebben a tanévben is! És hogy ne maradjanak le semmiről, kérjék feliratkozásukat hírlevelünkre a **suli@bpfilm.hu** címen!

BUDAPESTFILM ZRT.

Jelentkezés

Az esemény zavartalan lebonyolítása érdekében kérjük, hogy a kívánt időpont előtt legalább másfél héttel vegyék fel velünk a kapcsolatot! 9.00 és 15.00 óra között telefonon: (06-1) 224 56 14 vagy e-mailen: emese.erdos@bpfilm.hu.
Ezt követően egy jelentkezési lapot küldünk, amelyet a foglalás véglegesítéséhez kitöltve kérünk visszajuttatni. Iskolai csoportoknak kedvezményes jegyárat biztosítunk, amely 600Ft/fő.

Helyszínek

15-90 főig: Kino Cafe mozi
20 fő felett: Tabán mozi
50 fő felett: Művész mozi, Puskin mozi és Toldi mozi
75 fő felett: Corvin mozi

SULI-MOZI EXTRA

Az idei évadban újdonságként néhány olyan filmet is ajánlunk, melyeknek kiemelt szerepet szánunk! Ebben a szekcióban a közelmúlt néhány komoly fesztivál- és közönségsikert aratott magyar mozifilmje szerepel – mégpedig azok, melyekkel mindenképpen meg kell ismerkedniük a (felsőbb tagozatos) gyerekeknek is! Lehetőségeink szerint mindegyik filmhez speciális, egyedi suli-mozis vetítéseket szervezünk, ahol az iskolások találkozhatnak az alkotókkal, kérdezhetnek tőlük, vagyis közelebb kerülhetnek a filmesek világához. A beszélgetéseket a Suli-Mozi állandó munkatársa, Kovács Gellért kritikus, „Filmszerész" moderálja.

Saul fia (12)

színes, feliratos, magyar filmdráma, 107 perc, 2015
rendező: **Nemes Jeles László** • szereplők: **Röhrig Géza, Molnár Levente, Urs Rechn, Zsótér Sándor, Todd Charmont, Uwe Lauer**

Nemes Jeles László megdöbbentő erejű filmdrámáját aligha kell bemutatni a felnőtteknek: a Cannes-i Filmfesztiválon begyűjtött díjai, a szenzációs sajtóvisszhang, a lehetséges Oscar-jelölés miatt is bizonyára sokan hallottak róla – aztán a moziban is meg is győződtek kivételes értékeiről. De a holokausztról rendhagyó filmnyelven mesélő Saul fia akkor éri el igazi küldetését, ha a fiatalokhoz is eljut az üzenete. Különösen fontosnak tartjuk, hogy az iskolások is megismerkedhessenek ezzel a remekművel, hiszen történelmi hitelessége mellett rengeteg lényeges és általános morális kérdést felvet, melyekkel ilyen-olyan formában, de minden ember szembesül élete során.

Utóélet (16)

színes, magyar film, 95 perc, 2013
rendező: **Zomborácz Virág** • szereplők: **Kristóf Márton, Gálffi László, Anger Zsolt, Petrik Andrea, Csákányi Eszter, Kinczli Krisztina**

A halál és a szeretet áll Zomborácz Virág okosan érzelmes filmjének középpontjában is. A gondolatébresztő, igen szórakoztató történetben egy gátlásos fiatal srác szembesül azzal, hogy szigorú apja még azután se hagyja békén elvárásaival, miután már elvileg nem parancsolhatna neki. Mózes édesapja ugyanis elhunyt, de szellemként még mindig kísérti fiát. Ő pedig a legkülönbözőbb módszerekkel próbál megszabadulni a kísértettől – de aztán kénytelen rájönni, hogy valóban van még mit megbeszélniük kettejüknek. S van még mit tanulni egymástól is...

Van valami furcsa és megmagyarázhatatlan (16)

színes, magyar, vígjáték, 90 perc, 2014
rendező: **Reisz Gábor** • szereplők: **Ferenczik Áron, Horváth Miklós, Győrivánvi Bálint**

Mi legyen velem? Mit akarok csinálni felnőttként? Mit jelent szerencsétlennek lenni? Milyen ma magyar városi huszonévesként élni? Menjek, maradjak? De hova menjek és hol maradjak? Ezekről és még sok másról szól Reisz Gábor vizsgafilmként indult rendezői bemutatkozása, mely annyira megtalálta közönségét, hogy 2014. ősze óta folyamatosan műsoron van a magyar filmszínházakban. A fiatal rendező főként amatőr szereplőkkel forgatott, ötletes és rendkívül szellemes filmje egyszerre vígjáték és nemzedéki látlelet – fiatalokról, akik nem tudják, hogy kell felnőni, s mint minden generáció, ők se feltétlenül fogadják el a felnőttek válaszait. De néha még a sajátjaikat se!

FEDEZD FEL A MOZIT!

Mire az ovisokból kisiskolások lesznek, ma már jóval több felületen találkoznak különféle vizuális tartalmakkal. Ezért még inkább fontosnak tartjuk, hogy a 6-14 éves korosztály számára összeállított programunk segíthesse a kisebbeket abban, hogy értő, tudatos és bizony „válogatós" nézőkké válhassanak. Ebben a korban rendkívül érzékenyek a gyerekek, érdeklődőek, roppant módon nyitottak a világra. Éppen ezért kiemelt figyelmet fordítottunk arra, hogy kínálatunkban főként európai, magyar produkciók szerepeljenek, de természetesen a nemzetközi kínálat klasszikusaival, legújabb alkotásaival is találkozhassanak az általános iskolások. Listánkat olyan filmekből állítottuk össze, melyek a szabadidő eltöltése mellett a tananyagot kiegészítő foglalkozásra is kitűnő választások lehetnek!

A kockásfülű nyúl (0)

színes, magyar rajzfilmsorozat, 1975
rendező: **Richly Zsolt** • forgatókönyvíró: **Marék Veronika**
dramaturg: **Bálint Ágnes**

Ha valahol egy kisgyerek bajba kerül, a háztetőn berendezett főhadiszállásáról, hatalmas kofferje mélyéről egy szuperhős kerekedik fel, hogy segítséget nyújtson a rászorulóknak. A gyermekek legnagyobb örömére és szórakozására a kockásfülű, repülni is tudó nyuszi nagy füleit propellerként használva "szárnyra kél", hogy a tetőkön őrködve a legkülönfélébb kalandokba keveredjen a srácokkal, Krisztával, Menyussal és Kistöfivel...

A palacsintás király (0)

színes, magyar mesejáték, 103 perc, 1973
rendező: **Katkics Ilona** • szereplők: **Greguss Zoltán, Balázsovits Lajos, Kaló Flórián, Harsányi Gábor, Rajz János, Detre Annamária**

Derelye, a gonosz szakács és bandája sorra dönti romba az országokat. Most éppen Dínom-dánom ország éléskamráját fosztják ki, de Éliás királyfi elhatározza, hogy véget vet a pazarlásnak, a tolvajlásnak. Segít neki Csöröge, a hűséges bolond. Kökényszemű Katica palacsintasütő képessége is jó szolgálatot tesz és a végén minden úgy lesz, mint a mesében.

Agymanók (6)

színes, szinkronizált, amerikai animációs film, 2015
rendező: **Pete Docter**

A tinédzserkor gyakran döcögős és akadályokkal teli. Nincs ez másként a fiatal lány, Riley esetében sem, akinek csendes, kertvárosi élete a feje tetejére áll, amikor édesapja a nyüzsgő San Franciscóban kap munkát. Mint mindannyiunkat, Riley-t is az érzelmei vezérlik - ők Derű, Bánat, Harag, Majré, Undor. Az érzelmek a Riley agyában található Központban laknak, mindennapi munkájuk során pedig azon dolgoznak, hogy a lányt átvezessék a mindennapok kihívásain.

Az eltüsszentett birodalom (0)

színes, magyar mesejáték, 71 perc, 1985
rendező: **Madaras József** • szereplők: **Szakály György, Sinkovits Imre, Garas Dezső, Páger Antal, Psota Irén, Bárdy György**

Élt egyszer, valamikor Nekeresd-országban egy gonosz és ostoba király. A birodalom félt a királytól, a király a birodalomtól. Katonák vigyázták éjjelét-nappalát. Akik kihívták haragját, azokat az udvari medve elé vetették, vagy a feneketlen kútba dobták. A rettegő király különös törvényt hozott. Aki nem mondta, hogy "adjonisten, egészségére!", amikor eltüsszentette magát, halállal lakolt.

Az erdő kapitánya (0)

színes, magyar rajzfilm, 70 perc, 1990
rendező: **Dargay Attila** • szereplők: **Csákányi László, Gálvölgyi János, Székhelyi József, Mikó István, Horesnyi László**

Elöljáróban le kell szögezni, hogy a rendőrök élete nem fenékig tejfel. Különösen nem abban a városban, ahol maga a nagy Zéró ütötte fel a tanyáját. Ő a bűnözők koronázatlan királya, akit már réges-rég rács mögött szeretne látni a Kapitány. Zéró az évszázad bulijára készül, amelynek célpontja a Kerek Erdő és annak lakói. Azt eszelte ki, hogy egy zsák pénzért eladja az erdőt egy fakitermeléssel foglalkozó vállalatnak, az erdőlakók pedig szaladhatnak, amerre látnak. Szerencsére az agyafúrt Kapitány leleplezi a gazfickókat és megmenti az erdőt a pusztulástól!

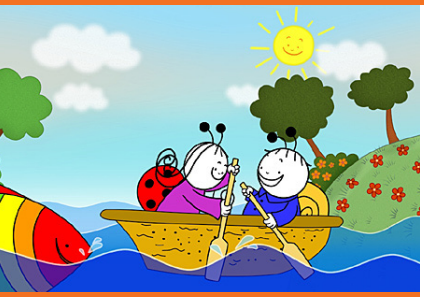

Bogyó és Babóca 3. - Játszótársak (0)

színes, magyar családi animációs film, 70 perc, 2014
rendező: **Krizsanics Antonin, M. Tóth Géza** • író: **Bartos Erika**
mesélő: **Pogány Judit**

A Bogyó és Babóca 3. - Játszótársak, az előző két szériához hasonlóan, 13 epizódban mesél Bogyó, Babóca és kis barátaik élményeiről. A már jól ismert szereplők mellett megismerkedhetünk új karakterekkel is: a kalapját vesztett Gombával, a titokzatos Csillaglánnyal, a kürtős kalácsokat árusító Bodobáccsal és Hörcsöggel. A figurák hangját ezúttal is Pogány Judit kölcsönzi, így már több mint száz különböző hangon szólal meg a Bogyó és Babóca mesékben.

Bors néni (0)

színes, magyar mesejáték, 67 perc, 1981
rendező: **Novák János, Bohák György, Urbán Gyula**
szereplők: **Dajka Margit, Kútvölgyi Erzsébet, Novák János, Verebes István, Másik János, Dés László**

Bors nénivel és barátaival sok csodálatos dolog történik, a Nap és a Hold látogatása, a szétszóródott borsszemek összefúvása, utazás Talla-Gallába, de betekinthetünk Bors néni gyerekkorába is. A játék, az ének és a sok móka mellett megünneplik Bors néni 80. születésnapját is.

Gréti – Egy kutya feljegyzései (0)

színes, magyar animációs film, 77 perc, 1986
rendező: **Nepp József** • szereplők: **Bács Ferenc, Bánsági Ildikó, Hűvösvölgyi Ildikó, Komlós Juci, Kovács Nóra, Lőte Attila, Pécsi Ildikó, Sztankay István, Tyll Attila, Usztics Mátyás**

A történet Gréti, a büszke, okos és kedves kutyus kalandjairól szól. Hősünk számos viszontagságon megy keresztül a számára furcsa és érthetetlen nyelvet beszélő emberek világában, amíg megtalálja a gazdiját és az otthont, ahol szeretik.

Gyerekrablás a palánk utcában (0)

színes, magyar ifjúsági vígjáték, 89 perc, 1985
rendező: **Mihályfy Sándor** • író: **Nógrádi Gábor**
szereplők: **Bánsági Ildikó, Székhelyi József, Léner András, Koltai Róbert, Nehrebeczky Eszter, Rajhona Ádám, Tábori Nóra, Szirtes Ádám**

Előfordul néha, hogy a nagy és okos felnőttek butaságot készülnek elkövetni, csak ezt ők maguk nem látják. Ilyenkor egy kisgyerek leleményére és segítségére van szükség a helyzet megoldásához. Kondor Lajcsi mindent elkövet, hogy édesanyja hódolóját, Állókígyót elkergesse, kis családját pedig újra együtt és boldognak lássa. Célja elérésében pajtásai és Hecseki alhadnagy sokat segítenek.

Hófehér (0)

színes, magyar rajzfilm, 90 perc, 1983
rendező: **Nepp József** • szereplők: **Halász Judit, Körmendi János, Béres Ilona, Tábori Nóra, Hacser Józsa, Sztankay István, Haumann Péter, Kállai Ferenc**

Hófehér, a nagydarab és ügyetlen, ám nagy erejű királykisasszony magányosan, mindenkitől elfeledetten tengeti életét. Az intrikákkal teli udvarban mit sem törődnek vele, mostohaanyja pedig szeretne tőle megszabadulni. Így kerül a törpék parányi házába, amit lassan birtokba vesz. Hiába kéri feleségül a szomszéd király, Hófehér nem akar királynő lenni.

Hős6os (6)

színes, szinkronizált, amerikai animációs vígjáték, 102 perc, 2014
rendező: **Don Hall**

Az akciódús kaland a robotok építésével foglalkozó, zseniális Hiro Hamada körül forog, aki barátai segítségével megtanulja kiaknázni brilláns agyának minden egyes tekervényét. Ebben segítségére van testvére, a szintén lángész Tadashi, az adrenalintól csöpögő kalandok megszállottja Go Go Tamago, a mindig rendkívül precíz Wasabi No-Ginger, a kémiazseni Honey Lemon és Fred, a rajongó. Egy váratlan fordulat miatt egy veszedelmes összeesküvés közepén találják magukat.

Kismaszat és a gézengúzok (0)

színes, magyar ifjúsági film, 72 perc, 1984
rendező: **Markos Miklós** • szereplők: **Ságodi Bence, Bodrogi Gyula, Jávor Zsófia, Csőre Gábor, Maronka Csilla, Schlanger András, Pásztor Erzsi**

Tragikomikus félreértés folytán elvész egy külföldi házaspár kisgyermeke. Fiúk-lányok, a gézengúzok veszik pártfogásba, s kezdik el keresni - elsősorban taxisok segítségével - a mit sem sejtő szülőket...

Lotte és a holdkő titka (0)

színes, szinkronizált, észt-lett animációs film, 75 perc, 2011
rendező: **Janno Põldma, Heiki Ernits**

Egy éjszaka két különös szerzet lopózik be Barkácsfalvára, és átkutatják Klaus, az öreg vándorkutya kofferjét. Amikor Lotte tetten éri őket, elejtik a kofferből kivett követ, és eliszkolnak. Kiderül, hogy a kő bonyolult szerkezetet rejt. Lotte és Klaus felkerekednek, hogy megkeressék Klaus kirándulócimboráit, akiknél további két kő van. Útjuk során megismerkednek Voldemarral, az esőcseppgyűjtő disznóval, a háromfülű holdnyulakkal, a szerelmi bánatban szenvedő Paul macskával és más érdekes figurákkal.

Lúdas Matyi (0)

színes, magyar rajzfilm, 70 perc, 1979
rendező: **Dargay Attila** • író: **Fazekas Mihály**
szereplők: **Kern András, Geszti Péter, Csákányi László, Agárdy Gábor, Gobbi Hilda, Inke László, Csurka László, Raksányi Gellért, Suka Sándor, Farkas Antal, Zenthe Ferenc**

A klasszikus Fazekas Mihály-mesének megfelelően Lúdas Matyi, a szegény, furfangos libapásztor kisfiú története elevenedik meg Dargay Attila ma már klasszikussá vált rajzfilmjében. A film igazi csemege. A remek figuráknak kiváló magyar színészek kölcsönzik a hangjukat, és ráadásként Liszt Ferenc és Daróczi Bárdos Tamás fantasztikus zenéje csendül fel.

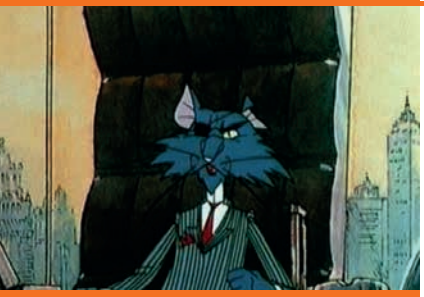

Macskafogó (6)

színes, magyar-kanadai-NSZK animációs film, 96 perc, 1986
rendező: **Ternovszky Béla** • szereplők: **Sinkó László, Benedek Miklós, Haumann Péter, Körmendi János, Szatmári István, Maria Bircher, Bodrogi Gyula Béres Ilona, Kállai Ferenc, Szombathy Gyula, Kern András, Szabó Ottó, Mikó István, Pálos Zsuzsa, Michael Rudder**

Az egerek sorsa megpecsételődött. Az X bolygón a vérszomjas macskák semmibe veszik a jogot, és az egértársadalom felszámolására törekednek. De megcsillan egy reménysugár, az egerek főtudósa feltalálja a megoldást. A titkos szolgálat azonnal aktiválja legjobb ügynökét, Grabovszkyt, hogy még időben célba jusson a tervrajz.

Mr. Peabody és Sherman kalandjai (6)

színes, szinkronizált, amerikai családi animációs film, 93 perc, 2014
rendező: **Rob Minkoff**

Mr. Peabody a világ legokosabb embere lehetne – ha nem volna kutya. Így viszont ő a világ egyetlen olyan négylábúja, aki egyesíti magában Einstein eszét, Sherlock Holmes logikáját, Oscar Wilde szellemességét és James Bond bátorságát. A különleges eb egyszerű gazdája és kiváló barátja, Sherman, átlagos srác: de a kalandjai, hála a kutyájának, különlegesek.

Pom Pom meséi (0)

színes, magyar rajzfilmsorozat, 1980
rendező: **Dargay Attila** • szereplők: **Petrik József, Kútvölgyi Erzsébet, Kovács Klára, Körmendi János, Csákányi László**

Hogy kicsoda Pom Pom? Többféle alakban láthatjátok: lehet paróka, szobafestő pemzli, egyujjas kifordított bundakesztyű vagy papucs orrán pamutbojt. Csodálatos történeteket mesél Nektek és Picurnak Gombóc Artúrról, a falánk madárról, és a többi nem kevésbé izgalmas figuráról.

Rozsdalovag (6)

színes, szinkronizált, német animációs film, 99 perc, 2013
rendező: **Nina Wels, Hubert Weiland, Thomas Bodenstein**

Páncélvár lakója a mindig vidám Rozsdalovag. Amikor azonban egy gonosz betolakodó elfoglalja a király trónját, neki és barátainak el kell hagyniuk otthonukat. A kicsit ügyefogyott, szedett-vedettnek tűnő társaság nem adja fel a harcot, eltökélt szándékuk, hogy megszabadítják a várat az új uralkodótól. De mire megy az ember, ha a teste ócskavasból és újrahasznosított háztartási eszközökből van összerakva?

Shaun, a bárány - A film (6)

színes, szinkronizált, angol-francia családi animációs film, 85 perc, 2015
rendező: **Richard Starzack, Mark Burton**

Shaun egy okos, ám rosszcsont bárány, aki a Moszatvég farmon él nyájával, a Gazda és a Bitzer nevű, jólelkű, ám tehetségtelen juhászkutya óvó tekintetétől kísérve. Bár Shaun minden erejével azon van, hogy feldobja az unalmas tanyasi napokat, egy idő után úgy dönt, izgalmasabb kalandok után néz. Persze az ilyesmivel nem árt vigyázni. Az események hirtelen elszabadulnak és Shaun csínytevésének eredményeként a Gazda kénytelen lesz hátrahagyni szeretett farmját. Shaunnak a saját patái közé kell venni a dolgokat, ezért a nyáj segítségével a közeli nagyváros felé veszi az irányt, hogy segítsen a Gazdán.

Sherlock Holmes nevében (12)

színes, magyar ifjúsági kalandfilm, 99 perc, 2012
rendező: **Bernáth Zsolt**
szereplők: **Szénási Kristóf, Ungvár Ádám, Kugler Nikolett, Gáspár Tibor, Karalyos Gábor, Kiss Attila, Tahi-Tóth László**

Két Sherlock Holmes rajongó kiskamasz, akik egymást Holmes-nak és Watsonnak szólítják, valamint egy kislány, Ica különös kalandokba keveredne a nyári szünetben. A történet egy vidéki kisvárosban játszódik, ahol furcsa dolgok történnek, noha a felnőttek mindebből semmit nem vesznek észre. Gyerekek tűnnek el, és bár pár nap után látszólag sértetlenül előkerülnek, valójában egyik sem ugyanaz már, mint korábban volt.

Süsü, a sárkány kalandjai (0)

színes, magyar bábfilmsorozat, 1977
rendező: **Szabó Attila** • író: **Csukás István** • szereplők: **Bodrogi Gyula, Kaló Flórián, Sztankay István, Hűvösvölgyi Ildikó, Meixler Ildikó, Csákányi László**

„Üdvözöllek dicső lovag, szép a ruhád, szép a lovad...” – mondja Süsü a jólelkű sárkánykölyök, akit kitagad és világgá kerget a gonosz három-fejű apja. Ám egyetlen bűne csak az volt, hogy influenzás ellenségét nem ölte és nyúzta meg, nem törte porrá csontjait, hanem ápolta és meggyógyította. A jószívű sárkány vándorlása során emberföldre téved. Rémülten tapasztalja, hogy mindenki menekül előle. Félnek, reszketnek tőle kivéve a jó királyfit, akivel barátságot köt.

Szaffi (0)

színes, magyar rajzfilm, 76 perc, 1984
rendező: **Dargay Attila** • szereplők: **Kern András, Pogány Judit, Gobbi Hilda, Bárdy György, Maros Gábor, Zenthe Ferenc, Képessy József**

A Habsburg-ház hadai a Magyar Királyság utolsó, török kézen maradt várát ostromolják, Temesvárott. A vár még kitart, de Ahmed basa és csecsemőkorú kislánya, Szófia menekülőben van. Kincseiket Ahmed jó barátja, Botsinkay Gáspár birtokán ássák el. Mivel a törökkel barátkozó Botsinkay élete is veszélyben forog, ő is menekülőre fogja. Míg elindulnak a Duna felé, a kis Szaffi a kincs helyét megjelölő levéllel együtt belezuhan a megáradt folyóba, és nem tudják kimenteni. Isztambulban a pasát kivégzik a vár feladása miatt, az öreg Botsinkay pedig azelőtt meghal, hogy felfedhetné a kincs titkát.

T.S. Spivet különös utazása (6)

színes, szinkronizált, francia-kanadai családi film, 105 perc, 2013
rendező: **Jean-Pierre Jeunet** • szereplők: **Kyle Catlett, Helena Bonham Carter, Judy Davis, Julian Richings, Niamh Wilson, Jakob Davies, Robert Maillet**

Az ifjú T.S. Spivet egy montanai tanyán él szüleivel, a tőle teljesen különböző vadóc ikertestvérével és nővérével, aki arról álmodozik, hogy egyszer ő lesz Miss Amerika. T.S. Spivet rajong a térképészetért és a tudományos felfedezésekért. Az őt körbevevő világot igyekszik a lehető legtudományosabban leírni, megérteni, és az így szerzett tapasztalatokat saját találmányai elkészítéséhez felhasználni.

Turbó (6)

színes, szinkronizált, amerikai animációs vígjáték, 96 perc, 2013
rendező: **David Soren**

Minden álom valóra válhat. Turbo hisz a saját vágyai megvalósulásában: a sebesség megszállottja, a száguldás szerelmese, és tudja, hogy a versenypályán a helye. Még akkor is, ha a csigák nem a gyorsaságukról híresek, és a többnyire lassú és visszahúzódó csigatársadalom nem is nagyon érti pörgős csigatársát. Ő azonban nem adja fel, s nekifut élete legnagyobb vállalkozásának: indulni akar az Indianapolis 500-on.

Végre otthon! (6)

színes, szinkronizált, amerikai családi animációs film, 86 perc, 2015
rendező: **Tim Johnson**

A Galaxis legidegesítőbben optimista űrlénye, akit az sem lendít ki mindent átfogó boldogságából, hogy saját népe üldözi keresztül a világűrön, a Földön bujkál. Egy mogorva, magányos és makacs kamaszlány talál rá, és bár sem a világlátásukban sem a végtagjaik számában nincs bennük semmi közös, mégis társulnak. Igaz, csak azért, mert muszáj. A jövevény üldözői rájuk találnak, és a nyomukba vetik magukat. Mit tehetnének erre ők? Menekülnek, és közben azon törik a fejüket, hogyan menthetnék meg a bolygót, melyet már mindketten otthonuknak éreznek.

Vili, a veréb (0)

színes, magyar rajzfilm, 79 perc, 1989
rendező: **Gémes József** • szereplők: **Igaz Levente, Tolnay Klári, Székhelyi József, Esztergályos Cecília, Usztics Mátyás, Gyabronka József**

Élt egyszer Budapesten egy kisfiú, akinek kedvenc szórakozása az iskolakerülés és a csúzlizás volt. Ez utóbbi szenvedélyét csupán a verebeken és a macskákon tudta kiélni. Mivel nem volt nagy szerencséje a vadászatban, az elszalasztott lehetőségeket elképzelte. Egyszer aztán Verbéna, a verebek tündére, megelégelve, hogy Vili a védenceit üldözi, elhatározta, hogy megleckézteti a rosszcsontot. Vilit verébbé varázsolta. Ettől kezdve a veréb-fiú számtalan, izgalmas kalandot élt át...

Vuk (0)

színes, magyar rajzfilm, 74 perc, 1981
rendező: **Dargay Attila** • író: **Fekete István** • szereplők: **Pogány Judit, Gyabronka József, Csákányi László, Bitskey Tibor, Földi Teri**

A rókacsaládban gyermekáldás van. Mind életrevaló, de egy különösen csintalan. A szülők úgy vélik, nagyapjára ütött és ezért a Vuk nevet adják neki. Amikor árván marad, nagybátyja, a híres Karak veszi pártfogásába. Vuk ügyes tanítványnak bizonyul, és Karak legnagyobb örömére ügyes, bátor rókává fejlődik. Okosságát bizonyítja akkor is, amikor a rókalányt kiszabadítja a vadász fogságából. Egy hajtóvadászat során Karak feláldozza életét a fiatalok megmentéséért.

DOKUMENTUMFILMEK

A dokumentumfilm kicsit mindig a mozitörténet mostohagyermeke volt. Pedig rengeteg érdekfeszítő, lebilincselő alkotás létezik! Válogatásunk célja, hogy az iskolásokkal is megismertesse, megkedveltesse ezt a nagyon értékes, színes és változatos műfajt, s a filmeken keresztül olyan témákkal találkozhassanak, melyekről sokszor e dokumentumfilmek készítői tudnak a legizgalmasabban mesélni!

A Föld sója (12)

színes, ff , feliratos, francia-olasz-brazil dokumentumfilm, 110 perc, 2014
rendező**: Wim Wenders, Juliano Ribeiro Salgado** • szereplők:
Sebastiao Salgado, Wim Wenders, Juliano Ribeiro Salgado

Az elmúlt negyven év során a fotográfus Sebastiao Salgado a folyton változó emberiség nyomdokain haladva utazta át a kontinenseket. Tanúja volt a közelmúlt fontosabb történelmi eseményeinek, nemzetközi konfliktusokkal, éhínséggel, elvándorlásokkal találkozott. Most érintetlen területek, vadon élő növények és állatok, grandiózus tájak felfedezésére indul: olyan hatalmas fotográfiai projektbe vág bele, amellyel egyben tiszteleg is földbolygó szépsége előtt. Sebastiao Salgado életét és munkásságát az őt utolsó útjain kísérő fia Juliano, Wim Wenders és a fotós maga tárja fel előttünk.

A méhek világa (6)

színes, svájci-német-osztrák természetfilm, 95 perc, 2012
rendező, író: **Markus Imhoof**

Az elmúlt öt év során méhek milliói tűntek el a Föld színéről, látszólag megmagyarázhatatlan okokból. Ha a kis állatok radikális fogyása tovább folytatódik, az a bolygó egész élővilágára, így az emberiségére is hatással lesz: az általunk elfogyasztott élelmiszerek több mint harmada a méhek beporzásától függ.

A nagy múzeum (6)

színes, feliratos, osztrák dokumentumfilm, 94 perc, 2014
rendező: **Johannes Holzhausen**

A nagy múzeum egy rendhagyó, szellemes és humoros dokumentumfilm, mely által bepillanthatunk egy világhírű kulturális intézmény színfalai mögé. Johannes Holzhausen rendező és stábja több mint két éven át gyűjtött anyagot a bécsi Szépművészeti Múzeumról szóló filmjükhöz. A kommentárok, interjúk megvilágítják az intézményben zajló különböző munkafolyamatokat. Az ügyvezető igazgatótól a takarítóbrigádig, a restaurátoroktól a művészettörténészig a múzeumban dolgozó valamennyi munkatárs ugyanannak a gépezetnek önálló fogaskereke.

Amazónia (6)

színes, szinkronizált, francia-brazil dokumentumfilm, 83 perc, 2013
rendező: **Thierry Ragobert**

Az Amazónia a Föld legnagyobb esőerdejének szívébe kalauzol minket, csodálatos családi-, természet és egyben kalandfilm, az Amazonas esőerdejének szépségéről és sokszínűségéről, erről a kivételes tájról, mely a bolygón létező leggazdagabb ökoszisztémát hozta létre. A film főszereplője egy kapucinus majomkölyök, aki ketrecéből szabadulva, egy baleset nyomán kikerül a dzsungelbe, s egyedül találja magát.

Amy - Az Amy Winehouse-sztori (16)

színes, ff, feliratos, angol dokumentumfilm, 127 perc, 2015
rendező: **Asif Kapadia** • szereplő: **Amy Winehouse, Tony Bennett, Mark Ronson, Salaam Remi**

Asif Kapadia dokumentumfilmje Amy Winehouse tragikus életét korábban nem látott, archív felvételeken keresztül mutatja be. A filmben házi videók, és mobilfelvételek sora mutatja be a kultikus énekesnőt, és kollégák, barátok, családtagok nyilatkoznak róla. Az Amy - Az Amy Winehouse-sztori nem mutat hagyományos interjúhelyzeteket, az archív felvételek mellett az énekesnő világhírű dalait, és fellépéseit mutatja meg a nézőknek koncert- és lemezfelvételeken keresztül.

Apáim története (12)

színes, feliratos, kanadai dokumentumfilm, 108 perc, 2012
rendező: **Sarah Polley**
szereplők: **Michael Polley, Harry Gulkin, Susy Buchan, John Buchan, Mark Polley, Joanna Polley, Cathy Gulkin**

Az Apáim története különleges családi tabló, melyben a rendező megkapó érzékenységgel, játékfilmes eszközökkel meséli el saját maga és családja fordulatokban gazdag életét.

Balaton retró (0)

színes, magyar dokumentumfilm, 82 perc, 2007
rendező: **Papp Gábor Zsigmond**

A Budapest retró I-II. után elkészült Papp Gábor Zsigmond Balaton retró című filmje, hiszen Magyarország másik fő turisztikai nevezetessége gyakran szerepelt a '60-'70-es évek reklámjaiban és filmhíradóiban is. A Balaton típusfigurákat is teremtett: a "balatoni fagylaltárus" és a "balatoni lángossütő" a letűnt rendszer éveinek gyorsan meggazdagodó, irigyelt, de kissé lenézett első magánvállalkozói voltak. Filmünk öt fejezetben mutatja be a balatoni nyaralást és örömünkre egy régi Anna-bálból is láthatnak részleteket, megmutatva, hogyan szórakoztak anyáink és apáink 1967-ben.

Budapest retró I. (0)

színes, ff, magyar dokumentumfilm, 82 perc, 1998
rendező: **Papp Gábor Zsigmond**

"A Budapesti Egyesítési Emlékbizottság és a Magyar Filmintézet támogatásával készült összeállításunk abból a szempontból tér el a korábbi Budapest-filmektől, hogy ebben kizárólag archív felvételek láthatók. Mozihíradó-, reklám- és rövidfilm-részletek. Ám ezekben nem a fővárossal kapcsolatos történelmi és politikai eseményeké a főszerep. Sokkal inkább a 'város lelkét' kívánjuk megragadni és feltárni. Azt, hogy miként éltek a fővárosiak a hatvanas, hetvenes években. Milyenek voltak az étkezési, öltözködési szokásaik, hova jártak szórakozni."
Papp Gábor Zsigmond

Citizenfour (12)

színes, feliratos, német-amerikai dokumentumfilm, 114 perc, 2014
rendező**: Laura Poitras** • szereplő: **Edward Snowden**

2013 januárjában Laura Poitras már két éve dolgozott egy megfigyelésről szóló filmen, amikor kódolt e-mail üzeneteket kapott a Citizenfour álnév alatt író Edward Snowdentől. Amikor Snowden felfedte, hogy hajlandó kiteregetni az amerikai Nemzetbiztonsági Hivatal (NSA) nagyszabású lehallgatási tevékenységét, Pointrasnak sikerült meggyőznie arról, hogy dokumentumfilmet készíthessen róla. A Citizenfourban elkísérhetjük Pointrast és Glenn Greenwald újságírót Hong Kongba, és végigkövethetjük, ahogyan Snowden átadja nekik a magánszféra válogatás nélküli, illegális megsértését bizonyító titkosított anyagokat.

Fischer Iván (0)

színes, magyar dokumentumfilm, 75 perc, 2014
rendező: **Sólyom András** • szereplő: **Fischer Iván**

Fischer Iván legendás művész, aki évről évre elvarázsolja a világot a Budapesti Fesztiválzenekar élén. Stábunk egy éven át követte három földrészen, tucatnyi ország koncerttermein át. Zajos siker követte útját New Yorktól Hongkongig. A filmben megismerjük Fischer Iványt karmesteri, rendezői és zeneszerzői énje mellett magánemberként is, és bár a zsenialitásnak nincs receptje, bepillantást nyerhetünk a titokba, amely Fischer Iványt a zenei élet legnagyobb nemzetközi kritikusa szerint is az év emberévé tette 2014-ben.

Földünk, a műanyag bolygó (12)

színes, feliratos, osztrák-német dokumentumfilm, 95 perc, 2009
rendező: **Werner Boote** • szereplők: **Werner Boote, Peter Lieberzeit, Marques Brown, Othman Ilyassa, Beatrice Bortolozzo**

Mi lenne, ha kiderülne, hogy a levegő rákkeltő? Csak legyintenénk, hisz nem tudunk nélküle élni. Hasonló a helyzet a műanyaggal, azzal a különbséggel, hogy sok fajtája bizonyítottan egészségkárosító. Nehéz dolog a témáról szórakoztatóan és mégis kissé elmélyülten beszélni, Werner Boote rendező mégis kísérletet tesz rá.

Regina (12)

fekete-fehér, magyar dokumentumfilm, 63 perc, 2013
rendező: **Groó Diana**

Regina Jonas a világ első rabbinője volt, akit hosszú és kitartó küzdelem után ismertek csak el rabbinak. Noha Reginát a reformjudaizmus úttörőjének tekintik, ő maga - soha meg nem tagadva ortodox neveltetését - nem tartotta magát reformernek, csupán erősen hitte, hogy bárkinek joga van azt a hivatást gyakorolni, amire késztetést érez, valamint azt, hogy a női rabbinátus intézménye nem ellentétes a zsidó törvények szellemével és betűjével.

Sushiálmok (0)

színes, feliratos amerikai dokumentumfilm, 81 perc, 2011
rendező: **David Gelb** • szereplők: **Jiro Ono, Yoshikazu Ono**

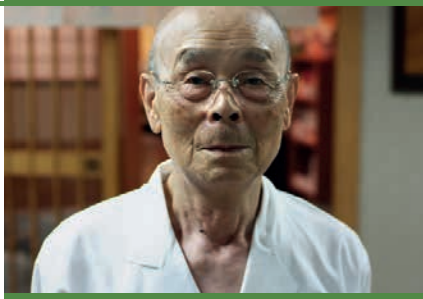

A 85 éves sushikészítő mester, Jiro Ono élete elevenedik meg e megkapó dokumentumfilmben. A sushikészítés tudományát megtanította fiának, de a világ egyik legdrágább, három Michelin csillagos éttermében Jiro még ma is aktívan dolgozik. A Sushiálmok olyan ember portréja, aki szakmájában nem fogad el semmilyen kompromisszumot. Egész életét a munkájának és a maximalizmusának rendelte alá, világhírű éttermet épített fel, amely a legszőrösszívűbb éttermi kritikusok elismerését is kivívta.

Utam az iskolába (6)

színes, szinkronizált, francia-kínai-dél-afrikai dokumentumfilm, 77 perc, 2013
rendező: **Pascal Plisson** • szereplők: **Jackson Saikong, Salome Saikong, Noura Azzagagh, Zahira Badi, Carlito, Zineb Elkabi**

Jackson kenyai, Carlito argentin, Zahira marokkói, Samuel indiai - négy kisgyerek akik fényévekre laknak egymástól, akik sosem találkoztak, de akikben van egy közös dolog: nap mint nap hatalmas távolságot tesznek meg, hogy eljussanak az iskolájukba. Van aki gyalog, más lóháton, vagy kerekesszékben utazik, a céljuk mégis ugyanaz: tanulni menni.

Vivian Maier nyomában (12)

színes, feliratos, amerikai dokumentumfilm, 83 perc, 2013
rendező: **Charlie Siskel, John Maloof** • szereplők: **Vivian Maier, John Maloof, Mary Ellen Mark, Phil Donahue**

A film a szegénységben és elhagyatottságban meghalt magányos dada történetét mutatja be, aki alkalmi munkái mellett egész életében fotózott, mintegy végigdokumentálva a XX. század második felét. Úgy használta a fényképezőgépet, mint Van Gogh az ecsetet: anélkül ontotta magából a remekműveket, hogy arra a világ kíváncsi lett volna.

KÖTELZŐK MOZIVÁSZNON

Nagyjából a filmművészettel egyidős a dilemma, hogy a kötelező- és ajánlott iskolai olvasmányok mozgóképes változata mennyit segíthet az értelmezésben? A mi álláspontunk az, hogy a jól sikerült adaptáció a könyv elolvasása után izgalmas nézőpontból képes még egyszer elmesélni a gyerekeknek a művet – ám nem pótolja az olvasás élményét! Viszont rengeteg olyan remekművet ismer a filmtörténet, melyeket irodalmi alapanyagból, ihletett, zseniális rendezők készítettek, így ezek ismerete bizony hozzátartozik az általános műveltséghez is!

A koppányi aga testamentuma (12)

színes, magyar kalandfilm, 86 perc, 1967
író: **Fekete István** • rendező: **Zsurzs Éva** • szereplők: **Benkő Péter, Bessenyei Ferenc, Benkő Gyula, Juhász Jácint, Iglódi István, Várhegyi Teréz, Szirtes Ádám, Csányi János**

1585-ben a törökdúlta látrányi vidéken Oglu, a koppányi aga párviadalban fejét veszi Babocsai Gáspárnak. Egy év kemény vívólecke után a fiú, Babocsai László bosszút áll apja haláláért. Oglu tengernyi kincsével ráhagyja lányát, Dusmátát. A hozományra Kales vallon kapitánynak is fáj a foga. Orvul elfogatja Babocsait és Szahin, az új aga fia mellé záratja Bolondvár penészes börtönébe. De Bogics Márkó és Csomai kapitány álruhában kiszabadítja a foglyokat.

A kőszívű ember fiai (6)

színes, magyar filmdráma, 140 perc, 1964
író: **Jókai Mór** • rendező: **Várkonyi Zoltán** • szereplők: **Sulyok Mária, Bitskey Tibor, Mécs Károly, Tordy Géza, Béres Ilona, Bujtor István**

A császárpárti Baradlay Kázmér özvegye, szembeszegülve férje végakaratával, jó magyarnak, boldog embernek szeretné látni a fiait. Hazahívja legidősebb fiát, Ödönt Pétervárról, Richardot és Jenőt Bécsből. Kitört a forradalom. A forradalmár lelkületű Baradlayné biztatására fiai apjuk végakarata ellenére, 1848 ügye mellé állnak. A leggyengébbnek tűnő, fényes pálya előtt álló Jenő a szabadságharc leverése után az életét is feláldozza bátyjaiért.

A Pál utcai fiúk (12)

színes, magyar-amerikai ifjúsági film, 104 perc, 1969
rendező: **Fábri Zoltán** • író: **Molnár Ferenc** • szereplők: **Anthony Kemp, Törőcsik Mari, William Burleigh, Julien Hoidaway, John Moulder-Brown, Paál László, Pécsi Sándor, Robert Efford**

A Pál utcai grundon délutánonként kisdiákok játszanak. Hírét veszik, hogy a füvészkertben tanyázó rivális társaság, amelynek Áts Feri a vezére, rohamra készül, hogy elfoglalja a Pál utcaiak grundját. A fiúk felkészülnek az ellenséges támadásra. Bokát választják vezérül. Geréb, aki szintén a vezéri rangra pályázott, bosszúból a füvészkertiekkel szövetkezik. Az árulás gyanúja Nemecsekre terelődik.

Az aranyember (12)

színes, magyar kalandfilm, 107 perc, 1962
író: **Jókai Mór** • rendező: **Gertler Viktor**
szereplők: **Csorba András, Béres Ilona, Krencsey Marianne, Pécsi Ildikó, Bárány Frigyes, Greguss Zoltán, Szabó Ernő**

A 19. század elején játszódó romantikus történet hőse Tímár Mihály, a gazdag kereskedő, Brazovics hajóskapitánya. Egyik útján üldözői elől a hajóján keres menedéket Ali Csorbadzsi, a szultán volt kincstárnoka, aki halála előtt leányát, Tímeát – Tímár révén – Brazovics oltalmára bízza. De Ali Csorbadzsi kincsei Tímár birtokába kerülnek.

Az ember tragédiája (12)

színes, magyar animációs film, 160 perc, 2011
író: **Madách Imre** • rendező: **Jankovics Marcell**

A legismertebb magyar dráma tizenöt színből áll, az első három és az utolsó a bibliai teremtéstörténet parafrázisa, mely keretbe foglalja a közbülső tizenegyet. A dráma hőse az első emberpár, akit megkísért a sátán. A paradicsomból való kiűzetésük után Lucifer álmában végigkíséri Ádámot a történelmen, és elviszi a beláthatatlan jövőbe. Lucifer az égben Isten féltékeny társa a teremtésben, a földön az ember árnyéka. Ádám a történet végén fölébred és ráeszmél, hogy a „cél halál, az élet küzdelem, s az ember célja e küzdés maga."

Árvácska (12)

színes, magyar játékfilm, 83 perc, 1976
író: **Móricz Zsigmond** • rendező: **Ranódy László**
szereplők: **Czinkóczi Zsuzsa, Nagy Anna, Horváth Sándor, Moór Marianna, Szirtes Ádám, Schütz Ila**

Móricz Zsigmond kisregényének megrendítően szép feldolgozása. A kis árvalányt, Csörét a szegény Dudásék az árvaházi kihelyezési díjért veszik magukhoz. A kegyetlen bánásmód elől a kislány megszökik, ismét árvaházba, majd a még embertelenebb Szennyesék portájára kerül. Miután egyetlen támasza, a melegszívű öreg Vén-isten meghal, a szerencsétlen gyerek véletlenül felgyújtja kínzatásai színhelyét.

Csongor és Tünde (12)

színes, magyar tévéjáték, 167 perc, 1986
író: **Vörösmarty Mihály** • rendező: **Zsurzs Éva**
szereplők: **Safranek Károly, Zsurzs Kati, Koncz Gábor, Pécsi Ildikó, Gobbi Hilda, Paudits Béla, Benkő Péter, Mikó István**

Csongor egy kozmikussá felnagyított nap alatt végigjárja a világot. Célja a boldogság megtalálása. A csodafánál megleli a boldogságot, Tündét, de Mirigy elszakítja őket egymástól. Ekkor Csongor elindul Tündérlak keresésére. Útközben sok próbát kell kiállnia.

Egri csillagok (12)

színes, magyar történelmi kalandfilm, 1968
író: **Gárdonyi Géza** • rendező: **Várkonyi Zoltán** szereplők: **Sinkovits Imre, Kovács István, Venczel Vera, Bárdy György, Bitskey Tibor, Szemere Vera, Latinovits Zoltán, Agárdy Gábor, Ruttkai Éva**

1500-as évek, Magyarország. Portyázó török csapatok dúlják fel az országot, rabolnak, fosztogatnak, rabságba hurcolják a magyarokat. Bornemissza Gergely és Cecey Éva gyerekként kerül Jumurdzsák karmai közé, aki egy keleti rabszolgapiacon akarja eladni foglyait. A gyerekek megszöknek, ráadásul magukkal viszik a babonás Jumurdzsák talizmánját. A török harcost ezután elhagyja a szerencséje, míg a bátor kisfiú, Bornemissza Gergely megtalálja azt.

Édes Anna (12)

fekete-fehér, magyar filmdráma, 84 perc, 1958
író: **Kosztolányi Dezső** • rendező: **Fábri Zoltán**
szereplők: **Törőcsik Mari, Mezey Mária, Kovács Károly, Fülöp Zsigmond, Báró Anna, Gobbi Hilda, Makláry Zoltán**

A kis cseléd, Édes Anna mindenesnek segődik Vizy méltóságosékhoz. Vizyné büszke a jó fogásra az igénytelen, szorgalmas leánnyal, de nem veszi emberszámba. Az asszony unokaöccse megkörnyékezi a lányt, aki hálás a szép szavakért, és enged neki. Amikor állapotos lesz, a fiatalúr otthagyja őt. Anna megaláztatásai végül tragédiába torkollanak.

Égigérő fű (0)

színes, magyar ifjúsági film, 80 perc, 1979
író: **Janikovszky Éva** • rendező: **Palásthy György**
szereplők: **Rajz János, Ifj. Hintsch György, Ullmann Mónika, Ujlaki Dénes, Dajka Margit, Máriáss József, Drahota Andrea**

Poldi bácsi, a parkőr nyugdíjba készül. Negyvenéves szolgálata alatt annyira megszokta a zöld füvet, a virágokat, hogy el sem tudja képzelni, mi lesz vele nélküle. Misu, azonban nem ismer lehetetlent, a házbeliek, a kukások, a rendőr, az orvos és minden ismerős bevonásával megszervezi, hogy felszedjék az udvar keramitkockáit, s helyükre gyeptéglákat telepítsenek.

Húsz óra (12)

ff, magyar filmdráma, 108 perc, 1965
író: **Sánta Ferenc** • rendező: **Fábri Zoltán** • szereplők: **Keres Emil, Bánhidi László, Páger Antal, Görbe János, Őze Lajos**

1965, kis falu Magyarországon. Húsz órát tölt egy riporter a faluban, hogy az elmúlt húsz év eseményeit felidézze. Négy, a földosztásnál, még 1945-ben együtt induló cseléd élete bontakozik ki a riportok, visszaemlékezések közben.

Isten hozta, őrnagy úr! (12)

színes, magyar játékfilm, 96 perc, 1969
író: **Örkény István** • rendező: **Fábri Zoltán**
szereplők: **Latinovits Zoltán, Sinkovits Imre, Fónay Márta, Venczel Vera, Dégi István, Páger Antal, Dudás Mária**

Tót Lajos tűzoltóparancsnok, köztiszteletben álló ember, felesége és lánya isteníti. Fiúk a fronton van. Egy napon tábori lapon közli, hogy őrnagya betegszabadságát szülei falujában tölti. A család felkészül a vendég fogadására, de arra a testi és lelki terrorra, amely következik, egyikük sem számít.

János vitéz (0)

színes, magyar rajzfilm, 74 perc, 1973
író: **Petőfi Sándor** • rendező: **Jankovics Marcell** • szereplők: **Cserhalmi György, Nagy Anikó, Kútvölgyi Erzsébet, Mádi Szabó Gábor, Pártos Erzsi, Farkas Antal, Bárdy György, Körmendi János**

Miközben Kukorica Jancsi kedvesét öleli a folyóparton, az őrzésére bízott nyáj szétszéled. Jancsinak ezért bujdosnia kell és sok nehéz kalandban, viszontagságban van része. Segít Franciaországból kiűzni a törököt, s mikor meggazdagodva hazatérhet, szép kedvesének, Iluskának csak sírhantját találja. Bánatában újra vándorlásra adja magát, s így jut el a mesék birodalmába, ahol megtalálja végre Iluskáját.

Légy jó mindhalálig

fekete-fehér, magyar filmdráma, 96 perc, 1960
író: **Móricz Zsigmond** • rendező: **Ranódy László**
szereplők: **Tóth László, Törőcsik Mari, Bihari József, Bessenyei Ferenc, Beke Zoltán, Sövény Zoltán**

Debrecen, 1890-es évek. Nyilas Misi, a kollégium eminens diákja pakkot kap otthonról. Fel se bontja, rohan a vak Pósalaky úrhoz felolvasni az jságot, majd megteszi a lutrin az öreg által megálmodott számokat. Társai időközben megdézsmálják a pakkot, de Misit csak szegény édesanyja levele érdekli. Misi újabb munkát kap: Doroghyék fiát kell tanítania. Doroghy Bellának Török úr udvarol és Misi segít nekik levelezni. A lutrin kihúzzák a megálmodott számokat, csakhogy a fiú elveszítette a reskontót.

Liliomfi (12)

színes, magyar vígjáték, 109 perc, 1954
író: **Szigligeti Ede** • rendező: **Makk Károly** • szereplők: **Darvas Iván, Krencsey Marianne, Pécsi Sándor, Dajka Margit, Tompa Sándor, Balázs Samu, Ruttkai Éva, Soós Imre**

A magyar színjátszás hőskorát idéző történetben a vándorszínész trupp éppen Balatonfüredre érkezik, ahol is Szilvay professzor gyámleánya és a nevelőnő nyaral. Mariska és Liliomfi, az ünnepelt színész, aki valójában Szilvay unokaöccse, minden előítélet ellenére egymásba szeretnek. Azt sem tudják, hogy a professzor már rég egymásnak szánta őket, bár találkozásukat nem is sejtette. A házasság feltétele, hogy Liliomfi hagyjon fel a színészettel.

Lúdas Matyi (12)

fekete-fehér, magyar játékfilm, 100 perc, 1949
író: **Fazekas Mihály** • rendező: **Ranódy László, Nádasdy Kálmán**
szereplők: **Soós Imre, Solthy György, Pártos Erzsi, Horváth Teri, Bozóky István, Ruttkai Éva, Somlay Arthúr, Kiss Manyi, Görbe János**

A klasszikus mese hőse, Ludas Matyi itt is háromszor veri vissza Döbrögin a rajta esett sérelmet. Ebben a változatban azonban Matyi nem egyedül kezd harcba, hogy móresre tanítsa a földesurat és az egész úri világot, hanem társra lel Gergely hajdúban és szerelmesében, Pirosban. A vándorszínész-társulat, valamint a debreceni tudós professzor is megsegítik, a harmadik visszafizetésnél pedig már az egész nép mellette áll.

Pacsirta (12)

fekete-fehér, magyar filmdráma, 97 perc, 1963
író: **Kosztolányi Dezső** • rendező: **Ranódy László** • szereplők: **Páger Antal, Tolnay Klári, Nagy Anna, Bara Margit, Latinovits Zoltán, Törőcsik Mari**

Vajkayék hosszú évek óta görcsösen reménykednek abban, hogy szerencsétlen, csúf lányuk végre megtalálja társát s a boldogságot. Most is azért küldik el Pacsirtát néhány napra a rokonokhoz, hogy bemutassák a háromgyermekes, özvegy ispánnak. A magára maradt házaspár ismét összetalálkozik a régi barátokkal. Az idős ember, aki már évek óta lemondott mindenről, most átmulatja az éjszakát, s hajnalban, a keserű kijózanodás pillanataiban először néz szembe a maga és felesége elrontott életével, elvesztett boldogságukkal.

Tanár úr kérem...

fekete-fehér, magyar vígjáték, 76 perc, 1956

író: **Karinthy Frigyes** • rendező: **Mamcserov Frigyes** • szereplők: **Horesnyi István, Makláry Zoltán, Bihari József, Pethes Sándor, Uray Tivadar, Gobbi Hilda**

A Karinthy Frigyes klasszikus írása nyomán készült film hőse Bauer Károly középiskolai tanuló. Ügyetlen ügyeskedéseiben, szárnyaló fantáziájában, merész álmaiban ki ne ismerne saját gyermekkori önmagára?

Utazás a koponyám körül (12)

színes, magyar filmdráma, 77 perc, 1970
író: **Karinthy Frigyes** • rendező: **Révész György**
szereplők: **Latinovits Zoltán, Ruttkai Éva, Törőcsik Mari, Balázs Samu, Major Tamás, Pécsi Sándor, Tomanek Nándor, Sinkovits Imre**

Az író megszokott kávéházában üldögél. Egyszerre arra lesz figyelmes, hogy hallucinációk gyötrik. Száguldó vonatok zakatolását hallja. Amikor hallomásai ismétlődnek, szakorvoshoz fordul, a vizsgálatok pedig agydaganatot mutatnak. Betegsége rohamosan rosszabbodik, ezért az író rászánja magát a műtétre. Karinthy mindvégig éber figyelemmel kíséri az agyába történő beavatkozás menetét.

TABU

Egy jó film sok mindenben segíthet! Például olyan témák feldolgozásában is, melyek „rázósabbak”, valamiért érzékenynek számítanak a társadalomban – így sokszor a középiskolások között is. E programunkban olyan alkotásokból válogattunk, melyek témái róluk, az ő problémáikról szólnak, s kiválóan alkalmasak arra, hogy egy-egy rendhagyó osztályfőnöki óra keretén belül, a vetítés után a gyerekek megbeszéljék, vagyis „kibeszéljék” a látottakat, természetesen szakember segítségével. Olyan filmek ezek, melyek erőteljes stílussal, izgalmasan és gondolatgazdagon üzenik befogadóinak: A mozi az a hely, ahol mindenről lehet, s kell is mesélni!

A Bélier család (12)

színes, feliratos, francia-belga vígjáték, 106 perc, 2014
rendező: **Eric Lartigau** • szereplők: **Louane Emera, Karin Viard, François Damiens, Luca Gelberg, Eric Elmosnino,**

Paula Bélier első látásra átlagos tinédzser életét éli egy francia kisvárosban: gimnáziumba jár, fiúzni akar, legjobb barátnőjével bandázik iskola után és nagyon szeretne énekfakultációra járni. Egy fiú kedvéért. Már a meghallgatáson kiderül, hogy kivételes zenei tehetsége van, és tanára komoly esélyét látja, hogy a lány menő párizsi iskolában fejleszthesse hangját. Ám a lehetőség Paulát nem várt dilemma elé állítja: családjában ő az egyetlen, aki nem siketnéma, ami miatt szülei és farmjuk gazdálkodásában elengedhetetlennek tűnik a segítsége.

A fiam családja (12)

színes, feliratos, japán filmdráma, 120 perc, 2013
rendező: **Hirokazu Koreeda** • szereplők: **Masaharu Fukuyama, Yoko Maki, Jun Kunimura, Kirin Kiki, Machiko Ono, Isao Natsuyagi**

Egy jómódú család boldog hétköznapjait éli korunk Japánjában. Bár az üzletember férj rengeteget dolgozik, és kevésbé vesz részt kisgyerekük nevelésében, az anya életét kitöltik a gyereknevelésel járó örömök. Egy nap azonban örökre megváltozik az életük: hívást kapnak a kórházból és megtudják, hogy szülés után összekeverték fiúkat egy másik újszülöttel. A házaspár összeomlik, majd jogi lépések helyett találkozik a másik érintett családdal, hogy megbeszéljék a két kisfiú visszacserélésének részleteit.

A házban (16)

színes, feliratos, francia thriller, 105 perc, 2012
rendező: **François Ozon** • szereplők: **Fabrice Luchini, Ernst Umhauer, Kristin Scott Thomas, Emmanuelle Seigner, Denis Menochet**

A tizenhat éves Claude úgy szeretné lenyűgözni tehetségével irodalomtanárát, hogy beférkőzik iskolatársa életébe és otthonába, majd életükről saját nézőpontjából ír bizarr történetet. A tanár, felismerve a fiú egyedülálló jellemét és az írás iránti fogékonyságát, egyre nagyobb lelkesedéssel vesz részt maga is a cselekmény alakulásában. Tanácsaival lassan közös történetté formálják az eseményeket, amely azonban hamar kontrollálhatatlanná válik.

A küzdők (12)

színes, feliratos, francia romantikus vígjáték, 98 perc, 2014
rendező: **Thomas Cailley** • szereplők: **Adele Haenel, Kévin Azais, Antoine Laurent, Brigitte Roüan, William Lebghil, Thibaut Berducat, Nicolas Wanczycki**

A tinédzser Arnaud (Kévin Azais) nyáron besegít a család asztalos vállalkozásába. Az egyik ügyfélnél ismerkedik meg a nagyszájú és csodaszép Madeleine-nel (Adele Haenel), akinek magabiztossága egyszerre lenyűgözi és rabul ejti a fiút. Amikor a lány katonai kiképzőtáborba megy, ő is csatlakozik, még nem sejtve, szerelme milyen veszélybe sodorja ezzel.

A messzi dél vadjai (12)

színes, feliratos, amerikai filmdráma, 93 perc, 2012
rendező: **Benh Zeitlin** • szereplők: **Quvenzhané Wallis, Dwight Henry, Levy Easterly, Lowell Landes**

A világtól egy gát által elválasztva, elfeledett, de erős közösségben él a hatéves Hushpuppy. Édesanyja rég eltűnt, imádott édesapja, a bárdolatlan Wink pedig az alkohol rabja, így a kislány teljesen magára marad az elszigeteltségben. Mivel a társasága csak néhány szelíd vadállat, az élet számára nem más, mint a természet mozgó, lélegző, morgó dolgainak törékeny hálója. Ha pedig ezekben a jelenségekben zavar támad, az veszélyezteti az egész világegyetem harmóniáját.

A nagy füzet (16)

színes, német-francia-magyar-osztrák háborús filmdráma, 109 perc, 2013
rendező: **Szász János** • író: **Kristóf Ágota**
szereplők: **Molnár Piroska, Gyémánt László, Gyémánt András, Ulrich Matthes, Bognár Gyöngyvér**

A film a második világháború idején egy határszéli faluban a nagymamájuknál nevelkedő és a könyörtelen világban túlélni igyekvő ikerpár megrázó története. A gyerekeknek egyedül kell megtanulniuk mindent, ami a túléléshez szükséges. Magányosan, éhezve és fázva vezetik naplójukat a nagy füzetbe. Följegyzik, mit láttak, mit hallottak, mit tettek, mit tanultak. Ugyan életben maradnak, de szívük megkeményedik, testük megedződik.

A nyár királyai (12)

színes, feliratos, amerikai vígjáték, 95 perc, 2013
rendező: **Jordan Vogt-Roberts** • szereplők: **Nick Robinson, Gabriel Basso, Moises Arias, Nick Offerman**

Amikor az ember még kicsi, elképzelni sem tudja, hogy a szeretett szülei menynyire idegesítő ellenségekké tudnak válni később. Joe és Patrick gyerekkori jóbarátok, akik a hétköznapi tinik nyomorúságos életét élik őrlődve a suli és család között. Teljesen elegük van az otthoni állandó szekírozásból. Elszöknek és az erdőben építenek maguknak egy páratlan főhadiszállást, Biaggioval, aki valahogy belekeveredik az akcióba. Míg a zaklatott család utánuk kutat ők mindent megtesznek, hogy saját lábra álljanak és teljesen önállóak legyenek a vadonban.

A vadászat (16)

színes, feliratos, dán filmdráma, 115 perc, 2012
rendező: **Thomas Vinterberg** • szereplők: **Mads Mikkelsen, Thomas Bo Larsen, Lasse Fogelstrom, Alexandra Rapaport**

A nemrég elvált Lucas egy vidám baráti társaság megbecsült tagja, gondoskodó apa, megbízható munkatárs. Egy óvodában dolgozik asszisztensként, szereti a munkáját, és a gyerekek, kollégák is kedvelik őt. Egyik kolléganőjével randizni kezd, és úgy tűnik, magánélete is mederbe kerül. A harmonikus hétköznapok azonban egy pillanat alatt omlanak össze egy apró füllentés hatására: az egyik kislány, legjobb barátja gyermeke az óvodában azt mondja, hogy Lucas tett vele valamit.

Az élet fája (12)

feliratos, feliratos, amerikai filmdráma, 139 perc, 2011
rendező: **Terrence Malick** szereplők: **Brad Pitt, Jessica Chastain, Sean Penn, Fiona Shaw**

Öccse korai halálának évfordulóján Jack O'Brien, a modern világ rohanásába belefásult építész visszagondol sorsfordító gyermekkorára, azokra a texasi kisvárosban töltött évekre, mikor elveszítette ártatlanságát, angyali édesanyjához és szigorú édesapjához fűződő kapcsolata pedig örökre megváltozott.

Az üldözött (12)

színes, feliratos, angol-amerikai-német politikai thriller, 122 perc, 2014
rendező: **Anton Corbijn** • szereplők: **Philip Seymour Hoffman, Rachel McAdams, Robin Wright, Willem Dafoe, Daniel Brühl**

Csúnyán megkínzott, félig csecsen, félig orosz fiatalember bukkan fel Hamburg iszlám közösségében, hogy édesapja sötét üzelmekkel szerzett vagyonát megkaparintsa. Természetesen ez nem kerüli el a német és amerikai hírszerző ügynökségek figyelmét sem. Megkezdődik a hajsza, miközben az idő egyre fogy a tét pedig egyre nagyobb: vajon a titokzatos férfi meghurcolt áldozat, vagy rombolásra és pusztításra készülő szélsőséges?

Biciklitolvajok (12)

fekete-fehér, feliratos, olasz filmdráma, 90 perc, 1948
rendező: **Vittorio de Sica** • szereplők: **Lamberto Maggiorani, Enzo Staiola, Lianella Carell, Gino Saltamerenda, Elena Altieri**

Antonio, a külvárosi, munkanélküli családapa hosszú hónapok óta először dolgozhatna plakátragasztóként. A munkához azonban elengedhetetlenül szüksége lenne biciklire. Miután a megváltó jármű a zálogházban helyet cserél a feleség utolsó lepedőjével, úgy tűnik, Róma kiábrándító mocska enged szorításából. Ám az első munkanapon ellopják a kerékpárt. Antonio hű barátja, Bruno a tolvaj után veti magát.

Büszkeség és bányászélet (12)

színes, feliratos, amerikai dráma, 107 perc, 2014
rendező: **Matthew Warchus** • szereplők: **Bill Nighy, Andrew Scott, Dominic West, Imelda Staunton, Joseph Gilgun**

Az Alul semmi hangulatát idéző, szívvel teli angol vígjáték 1984 nyarán játszódik - azaz pontosan akkor, amikor az Egyesült Királyságban az okkal Vasladynek gúnyolt Margaret Thatcher van hatalmon, a Bányászok Szakszervezete pedig sztrájkba fog. A londoni Büszkeség Menete néhány lelkes aktivistája úgy dönt, a bányászok ügye mellé áll, csakhogy van egy kis bökkenő: a konzervatív nézeteket valló szakszervezet bár minden segítségnek örül, de a szivárványszínű csapattal nem tud mit kezdeni. Az aktivisták ettől azonban nem hátrálnak meg. Éppen ellenkezőleg: megkerülve a bürokráciát egyenesen a bányászokhoz fordulnak

Csajkor (16)

színes, feliratos, francia dráma, 108 perc, 2014
rendező: **Céline Sciamma** • szereplők: **Karidja Touré, Assa Sylla, Lindsay Karamoh, Mariétou Touré, Dielika Coulibaly, Cyril Mendy, Djibril Gueye**

Az afrikai bevándorló családból származó, tizenéves Marieme élete nyomasztó: menekülni szeretne családi háttere, kilátástalan iskolai viszonyai és az őt körülvevő, fiúk által uralt közeg elől. Megismerkedik egy háromfős, szabad szellemű lánycsapattal. Nevet és öltözéket változtat és az iskolát is otthagyja: egyetlen vágya, hogy teljes jogú tagként kerülhessen be a bandába. Abban reménykedik, hogy ez az identitásváltozás jelenti majd számára a szabadsághoz vezető utat és személyisége kiteljesedését.

Dealer (16)

színes, magyar filmdráma, 160 perc, 2004
rendező: **Fliegauf Benedek** • szereplők: **Keresztes Felícián, Balogh Edina, Szigeti Anikó, Szakács Lajos, Thurzó Barbara, Bicskei Elíz**

A film főszereplője egy volt narkós fiatalember, aki most drogdealerként él. Miközben másoknak adja pénzért a pusztulást és a halált, őt valami mindenek felett álló érzelemmentesség jellemzi. Totális cinizmusának köszönhetően nem kell felmentenie magát a felelősség alól sem. Egy nap a fiú kezdi megérteni a körülötte zajló világot, és lassan újra képes érzelemmel kötődni az emberekhez.

Emberek és istenek (16)

színes, feliratos, francia filmdráma, 122 perc, 2010
rendező: **Xavier Beauvois**
szereplők: **Lambert Wilson, Michael Lonsdale, Olivier Rabourdin, Philippe Laudenbach**

A film a 90-es években játszódik egy kis algériai hegyi faluban. Nyolc francia ciszterci szerzetes él itt együtt a helyi muszlimokkal, egészen addig békességben, míg fundamentalista szélsőségesek meg nem támadják a falut. A korábban egyetértésben élő szerzeteseket megosztja a vak testvéri szeretet, illetve a józan gondolkodás. Végül feloldozást a film drámai vége sem ad.

Egy fiúról (12)

színes, angol-amerikai-francia-német film, 97 perc, 2002
rendező: **Chris Weitz, Paul Weitz** • szereplők: **Hugh Grant, Rachel Weisz, Toni Collette, Nicholas Hoult**

Will egy gyógyíthatatlanul menő 38 éves londoni fickó. Gazdag, nőtlen, gyermektelen, és egész nap semmi más dolga, mint hogy laza legyen, kerülje a felelősséget - és csajozzon. Egy egyedülálló anyával kialakított futó viszonya után rájön, hogy felcsípethető nők felhajtására remek terep a magányos szülők klubja. Nosza, ki is talál hamarjában magának egy Ned nevű kisgyereket, a róla szóló mesékkel felfegyverkezve csatlakozik a helyi klubhoz, és minden szépen halad afelé, hogy elcsábítsa Susie-t, amikor becsöppen az életébe a lány barátnőjének fia, Marcus.

Életrevalók (0)

színes, magyar dokumentumfilm, 60 perc, 2013
készítette: **Szórád Máté, Érdi Zsófi**

„El kell mennem hajat vágatni, tönkrement a cipőm, hosszú a nadrágom, éhes vagyok, moziba szeretnék menni, csekket kellene feladni, eltévedtem, piszkos a ruhám." Ismerős élethelyzetek? És mi van azokkal, akik számára a fenti szituációk megoldása nem is annyira magától értetődő? Akiknek nehezebben megy a beilleszkedés, akiknek a "hétköznapok rutinja" minden, csak nem rutin? 2012 novemberétől kezdődően 14 fő 14-26 év közötti értelmileg sérült fiatal négy hónapon át két csoportban különböző hétköznapi élethelyzeteket oldott meg teljesen önállóan: vásárlások, szolgáltatások igénybevétele, utazás.

Éjjeli féreg (16)

színes, szinkronizált, amerikai krimi-dráma, 117 perc, 2014
rendező: **Dan Gilroy** • szereplők: **Jake Gyllenhaal, Rene Russo, Bill Paxton, Kevin Rahm , Riz Ahmed , Kathleen York , Ann Cusack**

Az amerikai álom elérhetetlen távolságba került Lou Bloom (Jake Gyllenhaal) generációja számára. A munkanélküliség, nagyratörő célok és az elkeseredett próbálkozás olyan útra sodorja a férfit, ami a mélybe vezet. Minden éjjel, míg a város az igazak álmát alussza, véres sztorikra éhes mini stábok, gyors kocsikkal, kamerákkal és harsogó rendőrségi rádiókkal felszerelve portyáznak a terpeszkedő Los Angeles szennyes utcáin. A rendőrséget megelőzve egyik tetthelyről a másikra rajzanak, és a felvételeket a televízióknak eladva váltják dollárra a vért.

Fehér Isten (16)

színes, magyar thriller, 120 perc, 2013
rendező: **Mundruczó Kornél** • szereplők: **Psotta Zsófia, Zsótér Sándor, Monori Lili, Thuróczy Szabolcs, Gálffi László, Nagy Ervin, Mundruczó Kornél, Ascher Károly**

Az ember legjobb barátja a kutya, de ha rosszul bánik vele, a hű társ a gazdája ellen fordulhat. Egy új rendelet szerint a korcsokat be kell jelenteni, minden példányt összeírnak, amelyik nem fajtiszta. Dániel nem akar súlyos ebadót fizetni átmenetileg nála lakó lánya kedvencéért, Hágenért, ezért kidobja a kutyát. Míg Lili egyre kétségbeesettebben keresi az állatot, az egyre borzasztóbb helyekre sodródik.

Fehér tenyér (12)

színes, feliratos, magyar életrajzi dráma, 97 perc, 2005
rendező: **Hajdu Szabolcs** • szereplők: **Hajdu Zoltán Miklós, Kyle Shewfelt, Lukáts Andor, Gheorghe Dinică, Oana Pellea, Orion Radies, Sinkó László, Mészáros Tibor, Csisztu Zsuzsa**

Dongó Miklós nagyreményű, de egy sérülés miatt félbeszakadt tornászkarrierjét követően edzőként érkezik Kanadába, hogy újraépítse életét. Magával hozott stílusa és beidegződései miatt azonban kérdésessé válik, hogy be tud-e illeszkedni ebbe az új világba, képes-e megfelelni az új kihívásoknak. Elsősorban saját feldolgozatlan múltjával, gyökereivel kell szembenéznie – a tornaterem falai közt töltött örömtelen gyerekkorral és a múlt kísérteteivel.

Hasta la Vista! (16)

színes, feliratos belga filmdráma, 108 perc, 2011
rendező: **Geoffrey Enthoven** • szereplők: **Robrecht Vanden Thoren, Gilles De Schryver, Tom Audenaert, Isabelle De Hertogh**

Három flamand jóbarát, akik a többi fiatalhoz hasonlóan egy dolgot szeretnének: minél előbb elveszíteni a szüzességüket. Csakhogy testi fogyatékaik korlátozzák őket a csajozásban: Jozef szeme annyira gyenge, hogy csak nagyítóval lát rendesen, Philip csak fejét és egyik kezét tudja mozgatni, Lars-nak pedig gyógyíthatatlan daganata van, ami Philip-hez hasonlóan tolószékbe kényszeríti. Hirtelen ötlettől vezérelve úgy döntenek, Spanyolországba utaznak, ahol van egy speciális bordélyház.

Holdfény királyság (12)

színes, feliratos, amerikai filmdráma, 94 perc, 2012
rendező: **Wes Anderson** • szereplők: **Gilman Jared, Kara Hayward, Bruce Willis, Edward Norton, Bill Murray, Harvey Keitel, Frances McDormand, Jason Schwartzman, Tilda Swinton**

A New England partjainál fekvő szigeten, 1965 nyarán játszódó Holdfény Királyság két 12 éves gyerek történetét meséli el, akik szerelmesek lesznek, titkos egyezséget kötnek és együtt a vadonba szöknek. Különböző hatóságok próbálnak a nyomukra bukkanni, vad vihar készül kitörni a partnál – és a sziget nyugodt közösségének élete a feje tetejére áll.

Ida (12)

ff, feliratos, lengyel-dán filmdráma, 80 perc, 2013
rendező: **Pawel Pawlikowski** • szereplők: **Agata Trzebuchowska, Agata Kulesza, Joanna Kulig, Dawid Ogrodnik, Jerzy Trela**

A ‘60-as években egy lengyel kolostorban nevelkedik az árva novícius Ida. A fogadalomtétel előtt, az apácák tanácsára meglátogatja nénikéjét, egyetlen élő rokonát, akivel korábban soha nem találkozott.. A lengyel filmiskola legnagyobb alkotásainak stílusában fogant Ida megrendítő, kiemelkedő képi világú dráma, amelyben a két nő intim története finoman összefonódik a közép-európai történelmi háttérrel.

Kikötői történet (12)

színes, feliratos, finn-francia-német vígjáték, 103 perc, 2011
rendező: **Aki Kaurismäki**
szereplők: **André Wilms, Kati Outinen, Jean-Pierre Darroussin, Blondin Miguel, Elina Salo, Evelyne Didi, Quoc Dung Nguyen**

A korábban nagyvilági életet élő Marcel cipőpucolóként dolgozik Le Havre-ban. Nyugodt, megszokott életét azonban két dolog is felzaklatja. Imádott felesége hirtelen rosszul lesz, és végzetes betegséggel diagnosztizálják. Ugyanekkor a kikötőben meglát egy afrikai menekült fiút, akit keres a rendőrség. Marcel úgy dönt, hogy segít a gyereken és elszállt optimizmussal kezd el küzdeni az ellen, hogy visszatoloncolják Afrikába.

Kukoricasziget (12)

színes, feliratos, német-francia-cseh-magyar dráma, 100 perc, 2014
rendező: **George Ovashvili** • szereplők: **Ilyas Salman, Mariam Buturishvili, Irakli Samushia, Tamer Levent**

Az Inguri folyó természetes határt képez Grúzia és a vitatott státuszú Abházia között. Tavasszal termékeny földet hoz magával a Kaukázusból a síkságokra, sok kis szigetet teremtve útközben a folyómederben, senkiföldjének számító apró földdarabokat. A történet kezdetén egy idős abház parasztember veti meg a lábát az egyik szigeten. Kunyhót épít tizenéves lányunokájával, és felszántják a földet, hogy kukoricát termesszenek rajta. Ahogyan a kukorica megérik, a lány pedig lassanként nővé cseperedik, a férfi kényszerűen szembesül az élet elkerülhetetlen körforgásával.

Lány macskával (16)

színes, feliratos, olasz-francia dráma, 103 perc, 2014
rendező: **Asia Argento** • szereplők: **Giulia Salerno, Charlotte Gainsbourg, Gabriel Garko, Gianmarco Tognazzi, Anna Lou Castoldi**

Róma, 1984. Aria kilencéves kislány. Gyermeteg és önző szülei, akik épp válni készülnek, túlzottan el vannak foglalva a karrierjükkel és a szeretőikkel ahhoz, hogy Ariával foglalkozzanak. A szeretetre éhes kislány az iskolában sem találja meg a helyét: tanulmányaiban kiváló, de barátai nincsenek. Úgy érzi, hogy macskáján, Dacon kívül senki sem érti meg. Mikor szülei elzavarják és egyetlen barátnője is cserbenhagyja, Aria nem bírja tovább: váratlan döntést hoz.

Lavina (12)

színes, feliratos, svéd-dán-norvég játékfilm, 118 perc, 2014
rendező: **Ruben Östlund** • szereplők: **Johannes Kuhnke, Kristofer Hivju, Vincent Wettergren, Clara Wettergren, Lisa Loven Kongsli, Brady Corbet, Jakob Granqvist, Malin Dahl**

Egy svéd család úgy dönt, hogy a francia Alpokban tölt pár napot. Minden remekül alakul, egészen addig, amíg egy hatalmas lavina elsöpri a síparadicsom nagy részét, miközben épp egy pályaszéli étteremben pihen a család. Az anya első gondolata, hogy gyermekeit megóvja. Férje után üvölt segítségért, azonban ő saját bőrét mentve fut a lavina elől. Annak ellenére, hogy a család túléli a katasztrófát, az igazi dráma akkor kezdődik, amikor Thomas, az édesapa és a feleség is szembesül a férfi gyávaságával.

Marie története (16)

színes, feliratos, francia életrajzi film, 95 perc, 2014
rendező: **Jean-Pierre Améris** • szereplők: **Ariana Rivoire, Isabelle Carré, Gilles Treton, Laure Duthilleul, Patricia Legrand, Sonia Laroze**

A Marie története megtörtént eseményeken alapszik. Franciaország, a 19. század vége. Marie Heurtin vakon és siketen született, környezetével nem tud kommunikálni. Szülei az orvosuk tanácsa ellenére sem adják be intézetbe, hanem egy zárdát keresnek fel, ahol az apácák siket nőkről gondoskodnak. Marguerette nővér, egy fiatal apáca szárnyai alá vesz Marie-t. Elnyeri a világtól elszigetelten élő lány bizalmát, és a hit és szeretet erejével megtanítja arra, hogyan fejezheti ki önmagát.

Lore (16)

színes, feliratos, német-ausztrál-angol háborús filmdráma, 109 perc, 2012
rendező: **Cate Shortland** • szereplők: **Saskia Rosendahl, Nele Trebs, André Frid, Mika Seidel, Kai-Peter Malina**

A második világháború végnapjaiban járunk. Ahogy a szövetségesek a végső csapást mérik a német haderőkre, úgy omlik össze a fiatal Lore és testvérei élete. A tinédzsernek rá kell döbbennie, hogy a világ, amelyben felnőtt, maga volt a hazugság: náci szülei, akiket feltétel nélkül szeretett és tisztelt, igazából háborús bűnösök. A Fekete-erdő környékét megszálló amerikai hadsereg letartóztatja a szülőket, a 17 éves lány egyik napról a másikra a család vezetőjévé válik, az ő feladata lesz gondoskodni négy fiatalabb testvéréről.

Mi vagyunk a legjobbak! (12)

színes, feliratos, svéd filmdráma, 102 perc, 2013
rendező: **Lukas Moodysson**
szereplők: **Mira Barkhammar, Mira Grosin, Liv LeMoyne, Johan Liljemark, Mattias Wiberg, Jonathan Salomonsson**

A ‘80-as években három stockholmi tinédzser elhatározza, hogy punk zenekart alapít, dacára annak, hogy nincsenek hangszereik és mindenki azt mondogatja nekik, a punk halott. A rövid hajú és fiús kinézetű Bobo és Klara elindítják a bandát, majd ráveszik a keresztény Hedviget, hogy csatlakozzon hozzájuk. A teljes értékű bandatagságához Hedvig még a haját is leborotválja, hogy passzoljon a punk életérzéshez.

Nővér (12)

színes, feliratos, francia-svájci filmdráma, 100 perc, 2012
rendező: **Ursula Meier** • szereplők: **Léa Seydoux, Gillian Anderson, Kacey Mottet Klein, Martin Compston**

A 12 éves Simon az ipari városrészben él munkanélküli nővérével. A kissrác egy jobb élet reményében mindennap felmegy a felvonóval a fényűző sívilágba, hogy a gazdag turistáktól sífelszerelést lopjon, majd szerzeményeit a helyi gyerekeknek adja el. Amikor egy minden hájjal megkent vendégmunkás partnerévé válik ebben, a felvonón tett utazásai beláthatatlanul veszélyessé válnak a kis tolvaj számára. Eközben nővérével való kapcsolata is válságba kerül, ezért Simon fent egy gyerekeivel odalátogató gazdag angol nő társaságától reméli a menedéket.

Precious - A boldogság ára (16)

színes, feliratos, amerikai filmdráma, 109 perc, 2009
rendező: **Lee Daniels** • szereplők: **Gabourey Sidibe, Mo'Nique, Mariah Carey**

Precious Jones, a zárkózott harlemi gimnazistalány élete nem tündérmese. A túlsúlyos lányt az iskolában kiközösítik, otthon pedig kegyetlen anyja terrorizálja. Mindezek tetejébe még terhes is immáron második gyermekével. Precious nem üldöz elérhetetlen álmokat – csupán boldog szeretne lenni, mint mi mindnyájan –, így amikor felcsillan a lehetősége annak, hogy átkerüljön egy alternatív iskolába, ahol végre emberszámba veszik, a lány azonnal kap az alkalmon. Önző édesanyjának azonban más tervei vannak vele.

Papírsárkányok (16)

színes, amerikai filmdráma, 122 perc, 2007
rendező: **Marc Forster** • szereplők: **Khalid Abdalla, Homayoun Ershadi, Ahmad Khan Mahmidzada, Zekeria Ebrahimi**

A háború szélén álló, kettészakadt országban két gyermekkori jóbarát, Amír és Hasszán örökre elszakad egymástól. Gyönyörű délután van Kabulban, az égen magasra szárnyal a kitörő öröm és az ártatlan sárkányeregető verseny számtalan résztvevője. Ám a győzelem keserű következményeként az egyik fiú gyáván elárulja a másikat, és ez tragikus események sorát indítja el... És elkezdődik a megváltáshoz vezető keserves út... 20 évvel később a már Amerikában élő Amír visszatér a tálibok által vasmarokkal uralt, veszedelmes Afganisztánba, hogy megpróbáljon mindent jóvátenni.

Papírvárosok (12)

színes, feliratos, amerikai romantikus film, 105 perc, 2015
rendező: **Jake Schreier** • szereplők: **Nat Wolff, Cara Delevingne, Halston Sage, Cara Buono, Caitlin Carver, Austin Abrams**

Quentin óvodás kora óta odavan a környékükön lakó csajért, és természetesnek veszi, hogy ő tudomást sem vesz róla. Ezért lepődik meg igazán, amikor Margo egy éjjel bemászik a szobájába - méghozzá teljes nindzsa felszerelésben. Q és M együtt vág neki az éjszakának, hogy bosszút álljanak mindazokon, akik bántották őket. Nyomukban kompromittáló fényképek, vazelinnel bekent kilincsek és leborotvált szemöldökök maradnak. Ezzel az éjszakával kezdődik a gimis srác életének legnagyobb kalandja.

Srác a biciklivel (12)

színes, feliratos, belga-francia-olasz filmdráma, 87 perc, 2011
rendező: **Jean-Pierre Dardenne, Luc Dardenne**
szereplők: **Cécile de France, Thomas Doret, Jérémie Renier, Fabrizio Rongione, Egon Di Mateo**

A 11 éves Cyril Catoul igazi rossz gyerek: makacs, agresszív és felelőtlen. Apja megelégelve eddig életét a fiút gyermekotthonba dugja, és egy másik városba költözik. Cyril miután rájön, hogy nem ideiglenesen került oda, apja keresésére indul.

St. Vincent (12)

színes, feliratos, amerikai vígjáték, 102 perc, 2014
rendező: **Theodore Melfi** • szereplők: **Bill Murray, Naomi Watts, Melissa McCarthy, Chris O'Dowd, Terrence Howard**

A nemrég elvált Maggie és 12 éves fia, Olivér, a háborús veterán Vincent mellé költöznek. Már a bemutatkozás sem alakul problémamentesen, de a kisfiú egyik nap kizárja magát lakásból és kénytelen a barátságtalan szomszéd segítségét kérni, aki kénytelen beletörődni, hogy a fiúra neki kell vigyázni, amíg az anyja haza nem ér a munkából. Mivel Vincent szemmel láthatóan nyakig ül az adósságban, igen nagy szüksége van a pénzre, ezért Maggie felajánlja neki, hogy legyen Olivér bébiszittere és vigyázzon rá minden nap az iskola után.

Submarine (12)

színes, feliratos, angol-amerikai vígjáték, 97 perc, 2010
rendező: **Richard Ayoade** • szereplők: **Craig Roberts, Yasmin Paige, Noah Taylor, Paddy Considine, Sally Hawkins**

Van egy fiú, akinek egyrészt meg kell mentenie az anyukáját egy spirituális vezető hódításától, másrészt ágyba kell csábítania barátnőjét. És ezekhez a harcokhoz nincs más fegyvere, csak a szókincse és a majdnem-teljes önbizalma. A fiú neve Oliver Tate. „Túl sokáig vártam életem filmjével. Oliver Tatenek hívnak. Ez a film fogja bemutatni különleges egyéniségemet,..."

Sráckor (12)

színes, feliratos, amerikai filmdráma, 166 perc, 2013
rendező: **Richard Linklater** • szereplők: **Ellar Coltrane, Patricia Arquette, Ethan Hawke, Nick Krause, Sam Dillon, Tom McTigue**

A film a 6 éves Masont követi az ember életének legradikálisabban változó évtizedén át a családi költözések, viták, házassági kudarcok, újra házasodások, új iskolák, első szerelmek, elvesztett szerelmek, jó időszakok, ijesztő időszakok, és a szívfájdalom és rácsodálkozás állandóan lüktető keveredésének ismerős kavargásán keresztül.

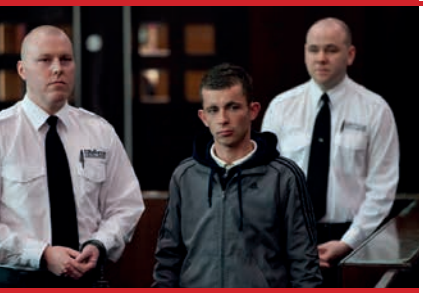

Szesztolvajok (16)

színes, feliratos, angol-francia-belga-olasz vígjáték, 101 perc, 2012
rendező: **Ken Loach** • szereplők: **Paul Brannigan, John Henshaw, Gary Maitland, Jasmin Riggins**

Miután csodával határos módon közmunkával megúszta a börtönt, Robbie eldönti, hogy új életet kezd, újdonsült apukaként ugyanis jobb életet szán kisfiának a sajátjánál. A közmunkaprogramban hozzá hasonló barátokra tesz szert, és Rhino, Albert, valamint Mo hozzá hasonlóan nem találnak munkát korábban elkövetett bűnügyeik miatt. Ám amikor a társaság ellátogat egy whiskey gyárba, az olyan inspirálóan hat rájuk, hogy úgy érzik, reménytelen életükből ez jelentheti számukra a kiutat.

MOZIZOOM

Felső tagozatos iskolásoknak szemezgettünk a lehető legszélesebb kínálatból: klasszikusok, kortárs fesztivál- és mozisikerek, csakis a legjavából! Európa, Amerika és más kontinensek kiemelten értékes és fontos alkotásai; díjnyertes remekművek és irányzatokat megalapozó, esetleg azokat felfrissítő, valamiért jelentős mozgóképes teljesítmények kaptak helyet összeállításunkban.

A beavatott-sorozat: A lázadó (16)

színes, szinkronizált, amerikai kalandfilm, 119 perc, 2015
rendező: **Robert Schwentke** • szereplők: **Shailene Woodley, Ansel Elgort, Theo James, Kate Winslet, Miles Teller, Naomi Watts**

Tris (Woodley) szövetségeseket és válaszokat keres a futurisztikus Chicago romjai között. Négyessel (James) együtt menekülniük kell a műveltek csoportjának hataloméhes vezetője, Jeanine (Winslet) elől. Az idővel versenyt futva Trisnek rá kell jönnie, hogy családja milyen titok miatt áldozta fel életét és miért próbálja meg a műveltek vezére megállítani őket mindenáron. Múltbeli választásai kísértik, de megtenne mindent azért, hogy megvédje szeretteit. Trisnek Négyessel az oldalán lehetetlen feladatok sorával kell szembeszállnia, hogy feltárja a múlt igazságát.

A cigányok ideje (16)

színes, angol-olasz-jugoszláv filmdráma, 106 perc, 1989
rendező: **Emir Kusturica** • szereplők: **Davor Dujmović, Bora Todorović, Ljubica Adžović, Sinolicka Trpkova, Husnija Hasimović**

Szegénységben, nyomorban tengődnek a cigányok Szarajevó környékén. Az egyetlen lehetőség a felemelkedésre a külföldi munkavállalás. Csillogó autóján hazalátogat az Olaszországba szakadt Ahmed. A cigánymaffia vezére aranyláncot viselő, élveteg ravaszdi, aki nemcsak fenyegetéssel, hanem az érzelmesség húrját pengetve cserkészi be az áldozatait. Ahmed pénzt, támaszt és segítséget ígér az ifjú, különleges képességekkel megáldott Perhannak, ha vele tart. Az ígéret földjén azonban a koldulás, betörés, prostitúció jelenti a megélhetést. Amikor Perhan rádöbben, hogy kihasználták, már késő.

A futurológiai kongresszus (16)

színes, fekete-fehér, feliratos, izraeli-német-lengyel-luxemburgi-francia-belga animációs film, 122 perc, 2013
rendező: **Ari Folman** • szereplők: **Robin Wright, Harvey Keitel, Jon Hamm, Paul Giamatti, Kodi Smit-McPhee, Danny Huston**

Robin Wright ajánlatot kap egy nagy stúdiótól, hogy adja el nekik a filmes személyazonosságát: minden mérhető adatát felveszik és lemásolják, hogy megkötések nélkül használhassák az alakját mindenféle hollywoodi filmben. Cserébe rengeteg pénzt kap, de ami ennél is fontosabb: a stúdió beleegyezik, hogy a számítógépes karakterét örökké fiatalon hagyják, az összes filmjükben. A szerződés húsz évig érvényes.

A Grand Budapest Hotel (16)

színes, feliratos, amerikai vígjáték, 100 perc, 2014
rendező: **Wes Anderson**
szereplők: **Ralph Fiennes, Tony Revolori, Tilda Swinton, Saoirse Ronan, Edward Norton, Jude Law, Bill Murray, Adrien Brody**

Valahol Európában, a két világháború között működött egy elegáns hotel: a Grand Budapest. Vendégei átlagos arisztokraták, vénkisasszonyok és műkincstolvajok; alkalmazottai pedig a legjobbak a szakmájukban. Gustave, a híres főportás itt barátkozott össze az egyszerű küldönccel, Zero Musztafával, akivel együtt keverednek bele az évszázad festményrablásába.

A legényanya (12)

fekete-fehér, magyar vígjáték, 80 perc, 1989
rendező: **Garas Dezső** • szereplők: **Eperjes Károly, Garas Dezső, Kállai Ferenc, Pogány Judit, Kibédi Ervin, Eszenyi Enikő**

Rendkívüli esemény történt Rátóton. Rozi, nemrég született kisfiának a Józsi nevet adta, szakítva azzal a szokással, hogy a faluban minden férfit - a tanácselnök után - Bélának hívnak. Józsi felnő, akár a többi gyerek, de mindig kilóg a sorból. Hosszú ideig nem érdeklik a lányok, majd mikor összejön Ágikával, csodálatos módon ő marad terhes. De vajon a falunak szüksége van-e csodára?

A százéves ember, aki kimászott az ablakon és eltűnt (16)

színes, magyarul beszélő, svéd vígjáték, 114 perc, 2013
rendező: **Felix Herngren** • szereplők: **Robert Gustafsson, Mia Skäringer, Iwar Wiklander, David Wiberg, Bianca Cruzeiro**

Allan Karlsson egy csendes svéd nyugdíjasotthon lakója. A századik születésnapja alkalmából a személyzet születésnapi partit szervez számára. A polgármester, az emberek, a sajtó lelkesen várják a bejáratnál, ám Allannek semmi kedve a felhajtáshoz. Helyette kimászik hátul az ablakon, és világgá indul egy szál papucsban. Alan, aki mozgalmas életet élt, és olyan barátai voltak, mint Sztálin, Churchill és Mao, a szökése után élete utolsó, legizgalmasabb kalandjába csöppen.

A tizedes meg a többiek (12)

fekete-fehér, magyar vígjáték, 101 perc, 1965
rendező: **Keleti Márton** • szereplők: **Sinkovits Imre, Darvas Iván, Major Tamás, Márkus László, Ungváry László, Cs. Német Lajos**

A II. világháború utolsó heteiben Molnár tizedes a zászlóalj gránátokba rejtett zsoldjával a maga részéről befejezettnek nyilvánítja a háborút. Egy, a pikírt inasra, Albertra bízott kastélyban talál menedéket, ahol már több sorstársa bujkál. Átveszi a parancsnokságot és kiosztja a feladatokat mindenkinek, a különféle lehetőségeket számbavéve. Ha kell, honvédek és átveszik a nyilasok által elfogott Szíjjártó munkaszolgálatost, ha kell szovjet katonát mentenek meg. Életveszélyes kalandokba, bámulatos helyzetekbe keverednek.

Adaline varázslatos élete (12)

színes, szinkronizált, amerikai romantikus dráma, 110 perc, 2015
rendező: **Lee Toland Krieger** • szereplők: **Blake Lively, Harrison Ford, Ellen Burstyn, Michiel Huisman, Amanda Crew, Richard Harmon, Kathy Baker, Anjali Jay**

A film a 29 éves Adaline varázslatos életét meséli el, aki egy majdnem végzetes baleset után nem öregszik tovább. A 20. században a lány egy nagy világkörüli utazásba fog, miközben megőrzi titkát. Azonban találkozik egy férfival, aki mindörökre megváltoztatja életét.

Apám nevében (16)

színes, angol-ír életrajzi dráma, 144 perc, 1993
rendező: **Jim Sheridan** • szereplők: **Daniel Day-Lewis, Emma Thompson, Pete Postlethwaite, John Lynch, Corin Redgrave**

Kettős bombamerényletet követnek el a London melletti Guilford városban 1974-ben. Öt ember meghal, többen megsebesülnek. A rendőrség az Ír Köztársasági Hadsereget gyanúsítja a terrorakció elkövetésével. Hamarosan letartóztatják Gerry Conlont, a link fiatalembert, akit az apja Belfastból küldött Londonba, amikor meggyűlt az ifjú baja a rendőrséggel és az IRA-val. Az apja is börtönbe kerül. A "guilfordi négyek" perében ártatlanul életfogytiglani börtönre ítélik őket. Az igazságra csak tizenöt évvel később derül fény.

Az emlékek őre (16)

színes, ff, szinkronizált, amerikai sci-fi, 97 perc, 2014
rendező: **Phillip Noyce** • szereplők: **Brenton Thwaites, Jeff Bridges, Alexander Skarsgard, Katie Holmes, Meryl Streep, Taylor Swift, Odeya Rush, Cameron Monaghan, Emma Tremblay**

Egy tökéletes jövőben, ahol nincs háború, fájdalom, szenvedés, az ifjú Jonas is megkapja életre szóló feladatát a vének tanácsától. A mentorával töltött idő alatt azonban ráébred, hogy mekkora árat kell fizetnie mindenkinek ezért a szintelen békéért. Az emlékek ifjú őre letér a kijelölt ösvényről és a szabályokat felrúgva azt teszi, amiről azt gondolja, hogy helyes.

Az utolsó éjszaka Párizsban (12)

színes, feliratos, francia-német filmdráma, 88 perc, 2014
rendező: **Volker Schlöndorff** • szereplők: **Niels Arestrup, André Dussollier, Burghart Klaußner, Robert Stadlober**

1944 augusztusában járunk, amikor a második világháború végkimenetele már eldőlni látszik. Dietrich von Choltitz tábornok a Führertől azt a feladatot kapja, hogy a legfontosabb épületeiben és hídjainál aláaknázott Párizst robbantsa fel. Ha Choltitz engedelmeskedik a parancsnak, nemcsak az európai kultúra egy kiemelkedően fontos darabját törli el a föld színéről, de több millió ártatlan embert is elpusztít. Viszont ha megkíméli a várost, akkor a Gestapo mészárolja le az egész hátrahagyott családját.

Berosált a rezesbanda (12)

színes, magyar ifjúsági film, 52 perc, 2012
rendező: **Mátyássy Áron** • szereplők: **Szemző Simon, Sipos Tamás, Rajcsányi Bence, Schneider Zoltán, Makranczi Zalán**

Kukucs város iskolájában kísérleti osztályt indítottak Riminyák tanár úr vezetésével. Riminyák szigorú, porosz elveket valló. Nem csoda hát, ha az ötletes Szinyák vezetésével eltérítik az iskolabuszt, és az egész osztály beveszi magát az erdőbe. Beköltöznek az üresen álló orosz laktanyába, ahol hamarosan kiderül, hogy társaságuk is van Igor, az itt maradt orosz katona személyében. Igor átveszi a parancsnokságot, és kemény kiképzésbe részesíti az ifjúságot.

Birdman avagy a mellőzés meglepő ereje (16)

színes, feliratos, amerikai vígjáték, 119 perc, 2014
rendező: **Alejandro González Inárritu** • szereplők: **Michael Keaton, Emma Stone, Edward Norton, Naomi Watts, Zach Galifianakis**

Sztárnak lenni nehéz. Korosodó sztárnak még nehezebb. De a legnehezebb annak, aki valaha sztár volt, és most újra vissza szeretne jutni a reflektorfénybe. A film főhőse, Riggan Thomson valaha egy legendás képregényhőst alakított a mozikban – három részen át. Ám hiába szárnyalt akkor, azóta nem nagyon keresik, megöregedett, a szakma szélére sodródott, és most egyetlen utolsó rohammal próbálja visszahódítani magának a népszerűséget. Új, utolsó esélye a Broadwayra szólítja: egy színdarab írója, producere és persze főszereplője lesz.

Bízz a szerelemben (16)

színes, feliratos, amerikai vígjáték, 97 perc, 2012
rendező: **Josh Boone** • szereplők: **Greg Kinnear, Jennifer Connelly, Lily Collins, Logan Lerman, Kristen Bell, Stephen King, Nat Wolff**

Bill Borgens regényíró, akit három éve hagyott el a felesége egy másik férfi miatt, nem tudja abbahagyni a nő utáni epekedést. Még szomszéd szeretője is próbálja randizásra bíztatni, de Bill figyelmét senki sem tudja felkelteni. Mindeközben vadul önállósodó kollégista lánya első regényét publikálja, és első szerelmével találkozgat újra; tinédzser fia pedig igyekszik megtalálni önmagát fantasy íróként és a problémákkal küszködő álomlány pasijaként.

Eszeveszett mesék (16)

színes, feliratos, argentin-spanyol vígjáték, 122 perc, 2014
rendező: **Damián Szifron**
szereplők: **Ricardo Darín, Leonardo Sbaraglia, Darío Grandinetti, Erica Rivas, Nancy Dupláa, Oscar Martínez**

Az év legőrültebb, fergeteges vígjátékának főszereplői eljutnak arra a pontra, amikor betelik a pohár. Amikor nincs visszaút. Amikor elszakad valami és olyat tesznek, ami visszafordíthatatlan események láncolatát indítja el.

Fekete kefe (12)

fekete-fehér, magyar vígjáték, 83 perc, 2004
rendező: **Vranik Roland** • szereplők: **Bánki Gergely, Hajduk Károly, Hernádi Csaba, Réthelyi András, Barabás Kiss Zoltán, Nagy Zsolt**

A film négy fiatal pesti srác kényszerű, de ártalmatlan ámokfutását meséli el. Zoli teológus hallgató, Döfi festő, Anti amatőr költő és Papi, a csendes semmittevő arra kényszerül, hogy munkát vállaljon, mivel valamiből élni kell. Zoli néhány hónapja egy kéményseprő és kéménybélelő vállalkozónak dolgozik. Egyik reggel magával viszi három haverját. A munkában sok fantáziát nem találván, hőseink kipróbálnak egy újfajta tudatmódosító szert.

Frank (16)

színes, angol-ír zenés vígjáték, 95 perc, 2014
rendező: **Lenny Abrahamson**
szereplők: **Michael Fassbender, Domhnall Gleeson, Maggie Gyllenhaal, Scoot McNairy, Hayley Derryberry, Kevin Wiggins, Carla Azar**

Frank, egy indie banda frontembere, a zenészek körében igazi különcnek számít: csak a tökéletes hangzás érdekli, mindenben az inspirációt keresi, és még alvás közben sem veszi le az egész fejét körbevevő hatalmas papírmasé maszkot. Frank és csapata hamarosan maga mögött hagyja a civilizációt, s egy kis erdei házban kezdenek el kísérletezgetni, hogy megalkossák a tökéletes albumot.

Hannibál tanár úr (12)

fekete-fehér, magyar filmdráma, 90 perc, 1956
rendező: **Fábri Zoltán** • szereplők: **Szabó Ernő, Kiss Manyi, Makláry Zoltán, Bessenyei Ferenc, Apor Noémi, Somogyvári Rudolf, Greguss Zoltán, Gobbi Hilda**

A tragikomédia főhőse jelentéktelen külsejű, apolitikus kisember: Nyúl Béla középiskolai tanár. Hannibál pun hadvezér halálának körülményeiről írt teljesen ártatlan tanulmánya – amit Murai képviselő, volt diáktársa először az egekig magasztal, majd elítél – miatt a politikai jobboldal, a fajvédő demagógia támadásának középpontjába kerül, amely végül is halálát okozza.

Hátsó ablak (12)

színes, amerikai thriller, 112 perc, 1954
rendező: **Alfred Hitchcock**
szereplők: **James Stewart, Wendell Corey, Grace Kelly**

A fényképész L. B. Jefferies törött lába miatt ágyhoz van kötve. A férfi egyetlen szórakozása a szomszédok életének megfigyelése. A fényképész különös figyelmet fordít a Thornwald házaspárra: Lars Thornwald házaló ügynök, aki munkája mellett beteg feleségét is ápolja. Egy nap a nő eltűnik. Jefferies arra gyanakszik, hogy a férj gyilkolta meg az asszonyt. Magánnyomozásába bevonja gyönyörű barátnőjét, detektív barátját és az ápolónőjét. A további fejlemények drámai befejezést hoznak.

Hétköznapi vámpírok (16)

színes, szinkronizált, új-zélandi-amerikai vígjáték, 86 perc, 2014
rendező: **Taika Waititi, Jemaine Clement** • szereplők: **Jemaine Clement, Jonathan Brugh, Cori Gonzalez-Macuer, Taika Waititi, Ben Fransham, Chelsie Preston Crayford, Stuart Rutherford**

A négy rémes haver, Viago, Deacon, Vadislav és a nyolcezer éves Petyr próbálja megtalálni helyét a modern társadalmunkban, ami nem könnyű feladat, lévén vámpírok. Nap mint nap szembetalálják magukat a divat, a technika és az internet jelentette nehézségekkel. Petyr szemet vet a huszonéves Nickre, és az örök életet kínálja neki. Ám a többiek nincsenek elájulva a kezdő vérszívótól.

Körhinta (12)

fekete-fehér, magyar filmdráma, 90 perc, 1956
rendező: **Fábri Zoltán** • szereplők: **Törőcsik Mari, Soós Imre, Szirtes Ádám**

Pataki elhatározza, hogy kilép a szövetkezetből, lányát Farkas Sándor egyéni gazdához adja és így egyesítik szomszédos földjeiket. Mari azonban Bíró Mátét, a szövetkezet tagját szereti. Egy vidám vásári mulatságon boldogan keringenek együtt a körhintán, amíg az apai szó vissza nem parancsolja a lányt. Egy lakodalmi mulatságon nyílt összecsapásra kerül sor a két rivális között. Mari bejelenti apjának, hogy Mátét szereti. Apja baltával támad rá, a lány elmenekül otthonról. Máté talál rá, hazaviszi és közli Patakival házassági szándékukat. Az apa kénytelen feladni a harcot.

Lemony Snicket – A balszerencse áradása (12)

színes, amerikai családi vígjáték, 108 perc, 2004
rendező: **Brad Silberling** • szereplők: **Jim Carrey, Meryl Streep, Emily Browning, Liam Aiken, Kara Hoffman, Shelby Hoffman**

A történet három testvér körül bonyolódik, kik egy tűzvész során elveszítik szüleiket. A tizenéves Violet és Klaus, illetve egy-két éves húguk, Sunny gyámjául a gonosz Olaf grófot jelölik ki, kinek mesterkedésein – mely a gyerekekkel járó hatalmas örökségre irányul – csakhamar átlátnak. A testvérek ezután különböző rokonokhoz kerülnek, ám a gróf mindig a nyomukban marad, hogy életükre törve hozzájusson a vagyonhoz.

Liza, a rókatündér (16)

színes, magyar romantikus vígjáték, 98 perc, 2014
rendező: **Ujj Mészáros Károly** • szereplők: **Balsai Mónika, David Sakurai, Bede Fazekas Szabolcs, Schmied Zoltán, Molnár Piroska, Cserna Antal, Reviczky Gábor, Kocsis Mariann, Gubík Ági**

Liza, a csinos, de roppant szerény ápolónő élete egy csapásra megváltozik, amikor születésnapi kimenőt kap. Elhatározza, hogy megtalálja élete szerelmét, ám hamarosan több hullazsákba került hódolója lesz, mint élő. Ezért a fiatalon elhunyt japán slágerénekes, Tomy Tani szellemének segítségével Liza arra a következtetésre jut, hogy ő egy elátkozott rókatündér.

Mephisto (12)

színes, magyar-osztrák-német filmdráma, 139 perc, 1981
rendező: **Szabó István** • szereplők: **Klaus Maria Brandauer, Cserhalmi György, Krystyna Janda, Bánsági Ildikó, Rolf Hoppe**

1920-as évek. A hamburgi színház társulatának tehetséges színészét, Hendrik Höfgent mérhetetlen becsvágy fűti. Baloldalisága és művészi féltékenysége miatt Höfgen összeütközésbe kerül a színház ugyancsak tehetséges színészével, a nemzetiszocialista Miklasszal. Höfgen érvényesülése érdekében feleségül veszi a nagypolgári családból származó Barbara Brucknert. A Berlini Állami Színházban kap szerződést, ahol végre eljátszhatja álmai szerepét, Mephistót. Ezzel megkezdődik feltartóztathatatlan karrierje, épp az idő tájt, amikor a nemzetiszocialista párt hatalomra kerül.

Moszkva tér (16)

színes, magyar játékfilm, 88 perc, 2001
rendező: **Török Ferenc**
szereplők: **Karalyos Gábor, Balla Eszter, Pápai Erzsi, Béres Ilona, Csatlós Vilmos, Réthelyi András, Szabó Simon, Jávor Bence**

A film a rendszerváltás idején, 1989-ben játszódik Budapesten. Az éppen érettségiző fiataloknak azonban a legkisebb gondja is nagyobb annál, mint hogy a politikai változásokat figyeljék, hiszen most kezdődik számukra a nagybetűs élet. A négy főszereplő (Petya, Kigler, Rojál, Csömör) éli az életét, várja a bulicímeket a Moszkván, megszerzi az érettségi tételeket és még persze vonatjegyet is hamisít.

Nagy szemek (12)

színes, feliratos, amerikai életrajzi dráma, 105 perc, 2014
rendező: **Tim Burton** • szereplők: **Amy Adams, Christoph Waltz, Krysten Ritter, Terence Stamp, Jason Schwartzman, Danny Huston, Jon Polito**

Tim Burton 10 év után kilép a fantáziavilágból és egy életrajzi filmmel áll elő. A dráma középpontjában a Margaret Keane által festett, az '50-es évek Amerikájában hatalmas sikert aratott festmények állnak, amelyeken az összes szereplőnek jellegzetesen nagy szeme van.

Nekem Budapest (16)

színes, magyar szkeccsfilm, 95 perc, 2013
rendező: **Szeiler Péter, Szimler Bálint, Kárpáti György Mór, W. Pluhár Attila, Ferenczik Áron, Reisz Gábor, Bálint Dániel, Kapronczai Erika, Csuja László, Muhi András Pires**

Színház- és Filmművészeti Egyetem végzős rendező osztálya, a tanulmányok befejezése és a diplomafilmek elkészítése közötti egy évben közös munkába kezdett: mikro budget szkeccsfilmet készítenek Budapestről. A különböző műfajú, rövid történetek a város életét, a budapesti embereket mutatják be egyéni nézőpontból.

Pánik (12)

színes, magyar romantikus vígjáték, 94 perc, 2008
rendező: **Till Attila** • szereplők: **Gubík Ágnes, Schell Judit, Bánsági Ildikó, Egri Márta, Thutóczy Szabolcs, Kovács Lehel, Ónodi Eszter, Kolovratnik Krisztián, Stefanovics Angéla, Valtz Péter**

Zsuzsi harmincéves korára mindent elért, amire egy ember csak vágyhat. Aztán egy szép napon a fiatal PR igazgató lány arra ébred, hogy valami nem stimmel... Amikor még szerelme, Kirill is elhagyja, önként bevonul a Pánik Klinikára. Itt a rendkívül ambíciózus terapeuta irányítása alá kerül. Zsuzsi számára óriási feladattá válik egy aprócska cél: valahogy elhagyni az intézményt, kilépni a kapun és visszailleszkedni a hétköznapokba.

Róma, nyílt város (12)

fekete-fehér, olasz háborús filmdráma, 100 perc, 1945
rendező: **Roberto Rossellini** • szereplők: **Anna Magnani, Aldo Fabrizi, Marcello Pagliero, Maria Michi, Henry Feist**

Róma német megszállása alatt Manfredi, az ellenállás egyik vezetője a Gestapo elől Franceso és annak terhes menyasszonya lakásába menekül. A katolikus papot, Don Pietrót kéri meg, hogy az ellenállás részére összegyűjtött pénzt juttassa el harcostársaihoz. Francescót letartóztatják, az asszonyt pedig lelövik a németek. Manfredi ezután kábítószeres szeretőjénél keres menedéket, a lány azonban kapcsolatban áll a Gestapóval.

Super 8 (16)

színes, amerikai sci-fi, 108 perc, 2011
rendező: **J.J. Abrams**
szereplők: **Joel Courtney, Elle Fanning, Gabriel Basso, Zach Mills**

1979-ben az Amerikai Légierő lezárta az 51-es körzet egy részét. Minden anyagot vonattal egy szigorúan őrzött létesítménybe szállítottak. Az éj leple alatt a tehervonat látványos balesetet szenvedett, mielőtt elérte volna végső célját; a szállítmány sorsa a mai napig rejtély. Egy titokzatos természetfeletti erő bujkál ebben az átlagos kisvárosban - de vajon ez az erő jó vagy gonosz? Mi a szándéka? Furcsa, megmagyarázhatatlan dolgok történnek. Ismeretlen kormányügynökök érkeznek - de mi célból?

Szabadesés (16)

színes, magyar-dél-koreai-francia játékfilm, 89 perc, 2014
rendező: **Pálfi György** • szereplők: **Molnár Piroska,Tenki Réka, Trill Zsolt, Nagy Zsolt, Bordán Irén, Jordán Tamás**

A Szabadesés hét lakás történetét meséli el. Egymás alatti hét emeleten elhelyezkedő lakások nem hétköznapi történeteit. A bennünk fellelhető szorongások vizuális megjelenései ezek a történetek. Akár meg is történhetnének, talán meg is történnek - csak nem szeretünk róla beszélni. A film keretét adó zuhanás csupán ebbe a hét lakásba enged betekintést, de vannak még lakások - akár ebben a házban, akár más házakban, más városokban, más országokban is. És mindegyikben van egy-egy újabb történet. Furcsa történetek ezek, különös emberekről.

Szél támad (12)

színes, feliratos, japán animációs film, 126 perc, 2013
rendező: **Hayao Miyazaki**

Jiro arról álmodik, hogy repülőgépeket tervez. Mivel gyerekkorától erős szemüveget hord, és emiatt reménytelen, hogy pilóta legyen belőle, 1927-ben csatlakozik a legnagyobb japán repülőgéptervező mérnökcsapathoz. Tehetségét korán felfedezik, és a világ legelismertebb tervezői között tartják számon, majd egész életében óriási lendülettel dolgozik a repülés technológiai fejlesztésén.

Téli álom (12)

színes, feliratos, török-francia-német filmdráma, 196 perc, 2014
rendező: **Nuri Bilge Ceylan** • szereplők: **Haluk Bilginer, Melisa Sözen, Demet Akbag, Ayberk Pekcan, Tamer Levent, Serhat Mustafa Kiliç**

Az egykori színész, Aydin egy kis hotelt vezet feleségével a festői Anatólia közepén. A hegytető uraként Aydin a környékbeliek jótevő vezetőjeként tekint magára, ám a lakosoknak meglehetősen ambivalens vele a viszonya. Így van ezzel felesége is, és viharos kapcsolatukon nem sokat segít, hogy Aydin frissen elvált húga is velük lakik. Amikor aztán beköszönt a tél és vele a havazás, a menedékként szolgáló hotelből mozdulni sem tudnak. Egy nap kővel bedobják a férfi autójának ablakát, ami nemcsak a lakosokkal, de a feleségével való feszült viszonyát is a végletekig kiélezi.

Vadon (16)

színes, feliratos, amerikai életrajzi dráma, 2014
rendező: **Jean-Marc Vallée** • szereplők: **Reese Witherspoon, Gaby Hoffmann, Laura Dern, Michiel Huisman, Brian Van Holt**

Cheryl fiatal, mégis úgy érzi, mindent elveszített. Az élete összeomlóban van , de lát kiutat. Csak nagyon hosszút. Bár életében nem kirándult, egy hirtelen ötlettől vezérelve vándorútra indul. Több mint 1500 kilométert gyalogol az Egyesült Államok nyugati partvonalán. Átkel a Mojave sivatagon, megmássza a Sierra Nevadát, végiggyalogol Kalifornián és Oregonon, kibírja a havat és a forróságot. És legfőképpen: a magányt.

Whiplash (16)

színes, feliratos, amerikai dráma, 107 perc, 2014
rendező: **Damien Chazelle** • szereplők: **Miles Teller, J.K. Simmons, Melissa Benoist, Austin Stowell, Paul Reiser**

Andrew a világ egyik leghíresebb zeneiskolájába, a Shaffer Konzervatóriumba jár, dobolni tanul, rengeteget gyakorol, és mindenre képes volna a siker érdekében. Legalább is, azt hiszi. De találkozik egy tanárral, aki még nála is elszántabb. Ő abban hisz, hogy a tehetséget mindenáron fel kell szabadítani, és ami bujkál, azt ki kell préselni a tanulókból. Akkor is, ha kínlódnak, ha sírnak vagy belehalnak. A kezdő zenész és a sokat látott veterán egymásnak feszül. A tanár felveszi a kezdő dobost a zenekarába, de az első örömöt nagyon sok keserűség követi.

Szaladják István: Aranymadár

Der von Kürenberg lovag és költő, mióta lovaggá ütötték, nem számolta az éveket. Évek hosszú képzésébe telt, magányos gyakorlatokéba, míg megtapasztalta, a harcos számára egyetlen kapu van, a halál, amin biztosan beléphet, hogy önnön legbensőbb természetét megismerje. Tudta, hogy a küzdelem csak eszköz, nem a másik emberrel áll szemben, hanem saját félelmével, pusztulásával, és nem a másikat kell legyőznie, hanem önmagát.

Bertóti Attila: Ariadné Fonala

Adott az ókori történet alaphelyzete: a labirintus, Minótaurusz, Thészeusz, Ariadné, és persze a fonal. Indulhat a keresés!

Filó Veronika: Sírós család

"Akárhogy is sír az ember, a végén csak kifújja az orrát." /Heinrich Heine/

A Sírós család sír. Van könnypelenkájuk, könnyszívó tartályuk, de ha ezek megtelnek, és a könnyük elárasztja őket, akkor sem süllyednek el, mert Sírósapuka füttyent Blökinek, és az bedugja a mágneskártyát a megfelelő helyre, és a falból kicsapódnak a gumimatracok. Azon himbálózik a Sírós család, amíg meg nem érkezik a Könny-elhárító Brigád. Kiszívják a Sírós család könnyét, és az élet – ahogy eddig ment – megy tovább. (Bár a Nevetés Cd előkerül, mert nevetni jobb, mint sírni.)

Mechler Mónika: Budapesti mese

Ludmillának a nagyvárosban egyedül élő tizenkilenc éves szingli lánynak a világát Ho She Minen a vietnámi malackán kívül, a felnőtté válás roppant komoly feladata tölti ki. Ők ketten veszélyes vizeken hajóznak, a fiúk, a rokonok és csalárd barátnők zátonyai között.

Felméri Krézsek Cecília: Mátyás, Mátyás

Mátyás király valamikor '90 októberének végén halt meg Bécsben. Megmérgezték. Egy este fügét evett, és reggelre meghalt. Már éjszaka is nagyon rosszul volt, és reggelre vége volt. Animációs dokumentumfilm 13 percben Kolozsvár helyi lakosairól, és arról, mennyire ismerik városuk híres szülöttét, Mátyás királyt.

Politzer Péter: Gránátok

A felkelést már leverték. A lázadók elszórtan még bujkáltak, egymástól elszigetelten rejtőzködtek, aki tehette, elmenekült. A gárdisták házról-házra fésülték át a körzetet. Mindenkire lőttek, aki gyanúsnak tűnt. Kegyetlen erőszakkal vetettek véget a lázadásnak. A csaták során, az utcai harcokban egész körzetek váltak lakhatatlanná.

Nemes Jeles László: Türelem

Szereplők: **Marjai Virág, Menszátor Héresz Attila, Kelényi Éva, Kovács Kálmán, Ferenczy Endre**

Egy irodista nő precíz munkafolyamata – egy arc rezzenései tíz percen keresztül. És egy férfi, aki várja az ablakon túl.

Kenyeres Bálint: Before DawN

Szereplők: **Badár Sándor, Kalmár János, Kovács Lajos**

Mielőtt a hajnal kel, a búza hullámozva ring a hegyoldalon. Mielőtt a hajnal kel, emberek ébrednek arra, hogy mások elvesztik reményüket.

Kardos Sándor: Résfilm

Mióta filmmel foglalkozom, mindig zavart a filmkép túlzott konkrétsága. Ez ugyanis izzítja a fantáziát, de nem hagyja szárnyalni. A célfotó kamerában jelentkező kép a valóságban sosem létezett. Így, ellentétben a hagyományos képrögzítési eljárással, nem a valóság illúzióját akarja kelteni. Olyan eszközzel próbálunk egy történetet elmesélni, amely minden valóságos élménytől különválik.

Felméri Cecília: Kakukk

Szereplők: **László György, Barabás Réka, Hatházi András, Gábos Albin, Barbarossa János Márkus, Nagy Boglárka, Bántó József, Angyalosi Erzsébet, Tövissi Ildikó, Heves László**

Kerekes János szeretője Máris, de a lányt a szülei a buta és gazdag Demicshez kényszerítik. Máris nem harcol Júliaként a szegény Jánosért, hanem azon van, hogy a kecske is jóllakjon és a káposzta is megmaradjon. Férjhez megy Demicshez, de megígéri Jánosnak, hogy az esküvő után először neki adja magát. Ekkor kezdődnek a bonyodalmak.

ÜNNEPEINK

Számos olyan alkotás szerepel a Suli-Mozi kínálatában, melyek nemzeti ünnepekhez, évfordulókhoz, jelentős eseményekhez kapcsolódnak. Így egy különleges mozizós napon más megvilágításban, rendhagyó formában nyílhat alkalom arra, hogy a csoportok e fontos témákról beszélgessenek. Hisz az a mozi akkor is remek hely lehet, ha ünnepeinket szeretnénk a szokványosnál átélhetőbbé tenni a gyerekek számára!

Január 22.
A MAGYAR KULTÚRA NAPJA

A Pál utcai fiúk (r.: Fábri Zoltán)
Az ember tragédiája (r.: Jankovics Marcell)
Isten hozta, őrnagy úr! (r.: Fábri Zoltán)
Körhinta (r.: Fábri Zoltán)
Lúdas Matyi (r.: Dargay Attila)
Magyar népmesék (r.: Jankovics Marcell)
Mephisto (r.: Szabó István)
Szerelem (r.: Makk Károly)
Szindbád (r.: Huszárik Zoltán)

Január 27.
A HOLOKAUSZT ÁLDOZATAINAK EMLÉKNAPJA

Az elveszett európai (r.: Sipos József)
Az ötödik pecsét (r.: Fábri Zoltán)
Fuss, fiú! (r.: Pepe Danquart)
Saul fia (r.: Nemes Jeles László)
Schindler listája (r.: Steven Spielberg)

Február 25.
A KOMMUNIZMUS ÁLDOZATAINAK EMLÉKNAPJA

A tanú (r.: Bacsó Péter)
A vizsga (r.: Bergendy Péter)
Angi Vera (r.: Gábor Pál)
Apacsok (r.: Török Ferenc)
Az ügynök élete (r.: Papp Gábor Zsigmond)
Drága besúgott barátaim (r.: Cserhalmi Sára)
Hagyd beszélni a Kutruczot! (r.: Ember Judit)
Magyar nők a gulágon (r.: Sára Sándor)
Napló apámnak, anyámnak (r.: Mészáros Márta)
Napló gyermekeimnek (r.: Mészáros Márta)
Pócspetri (r.: Ember Judit)
Recsk 1950-53 (r.: Böszörményi Géza, Gyarmathy Lívia)
Soha, sehol, senkinek (r.: Téglássy Ferenc)
Szerelem (r.: Makk Károly)
Törvénysértés nélkül (r.: Gulyás Gyula, Gulyás János)

Március 15.
AZ 1848–49-ES FORRADALOM ÉS SZABADSÁGHARC ÜNNEPE

80 huszár (r.: Sára Sándor)
A kőszívű ember fiai (r.: Várkonyi Zoltán)
Amerikai Anzix (r.: Bódy Gábor)
Szirmok, virágok, koszorúk (r.: Lugossy László)

Április 22.
A FÖLD NAPJA

A méhek világa (r.: Markus Imhoof)
Amazónia (r.: Thierry Ragobert)
Földünk, a műanyag bolygó (r.: Werner Boote)
Severn – Gyermekeink hangja (r.: Jean-Paul Jaud)
Vigyázat, ehető! (r.: Jean-Paul Jaud)

Október 23.
AZ 1956-OS FORRADALOM ÜNNEPE

„Oly távol, messze van hazám„ (r.: Góczán Flórián)
A jugoszláv kapcsolat (r.: Góczán Flórián)
Forró ősz a hidegháborúban (r.: Rainer M. János)
Mansfeld (r.: Szilágyi Andor)
Megáll az idő (r.: Gothár Péter)
Naplófilm. 12 voltam 56-ban (r.: Edvy Boglárka és Silló Sándor)
Szamárköhögés (r.: Gárdos Péter)

TANÉVZÁRÓ, TANÉVNYITÓ

Holdfény királyság (r.: Wes Anderson)
Megáll az idő (r. : Gothár Péter)
Sherlock Holmes nevében (r.: Bernáth Zsolt)
Submarine (r.: Richard Ayoade)
A nyár királyai (r.: Jordan Vogt-Roberts)

80 huszár (12)

színes, magyar filmdráma, 124 perc, 1978
rendező: **Sára Sándor** • szereplők: **Dózsa László, Tordy Géza, Madaras József, Cserhalmi György, Juhász Jácint, Oszter Sándor**

1848. Európa forrong. A Lengyelországban állomásozó, osztrák kötelékhez tartozó magyar huszárok egy csoportja a szabadságharc kitörésének hírére hazaindul. A szökevények útja ezer veszéllyel teli, harcot kell vívniuk a természettel, az út nehézségeivel, az őket üldöző osztrák hadsereggel, és saját felőrlődő idegeikkel.

A tanú (12)

színes, magyar filmszatíra, 103 perc, 1969
rendező: **Bacsó Péter** • szereplők: **Kállai Ferenc, Őze Lajos, Fábri Zoltán, Monori Lili, Both Béla, Bicskey Károly, Kézdy György**

Pelikán József hithű kommunista, aki végigharcolta elvbarátaival a vészterhes éveket. Most, győzelmük után, a személyi kultusz idején, gátőrként is elkötelezett munkát végez. Lecsap az orvhorgászra, akiről kiderül, régi barátja és harcostársa, Dániel Zoltán, aki jelenleg miniszter. Épp ez a kedves barát buktatja le akaratán kívül, amikor feketevágás miatt megjelenik a hatóság. Pelikán hol börtönbe, hol igazgatói székbe kerül. Azonban hiába próbál becsületes kommunistává válni, sehogyan sem sikerül neki. Pedig ő mindent megtesz.

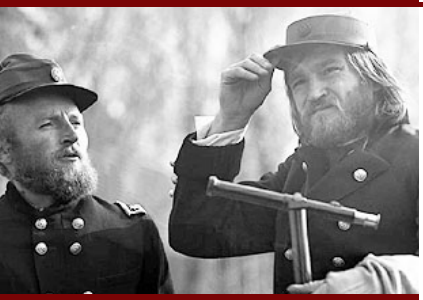

Amerikai anzix (12)

fekete-fehér, magyar filmdráma, 92 perc, 1975
rendező: **Bódy Gábor** • szereplők: **Cserhalmi György, Csutorás Sándor, Fekete András, Latinovits Zoltán, Vándor Éva**

Bódy Gábor filmjében az amerikai polgárháborúban harcoló negyvennyolcas magyar emigrációnak állított emléket. A film három alapvető karaktert jelenít meg: a racionalistát, aki eredményei révén boldogul, a tragikus-fatalistát és az érzelmes, a gyökereihez ragaszkodó magyart. Sorsuk eltérő ábrázolása alkalmat adott arra, hogy a rendező a filmes narráció önreflektív lehetőségeivel kísérletezzen.

Az elveszett európai (12)

színes, fekete-fehér, magyar fikciós dokumentumfilm, 61 perc, 2015
rendező: **Sipos József** • szereplő: **Simon Kornél**

A történtek hetvenedik évfordulóján túl is számos okból kifolyólag időszerű elevenen tartanunk a holokausztról és Raoul Wallenbergről való beszédet. A film igyekszik megrajzolni a hősiesség pillanatai előtti Raoul Wallenberget. A korán árvaságra jutott gyermeket, aki az egyik legtehetősebb svéd család sarjaként a polgári világban sosem tudott érvényesülni. Megismerhetjük azt a korszakát Európának és Magyarországnak, mely a II. világháborúhoz vezetett. A férfit, aki az események furcsa összjátéka folytán egy magyar zsidónál kapott állást, s került elszakíthatatlan, életre szóló kapcsolatba a zsidósággal.

Az ötödik pecsét (12)

színes, magyar filmdráma, 107 perc, 1976
rendező: **Fábri Zoltán** • szereplők: **Őze Lajos, Márkus László, Dégi István, Horváth Sándor, Bencze Ferenc, Pécsi Ildikó, Moór Marianna**

1944. A kiskocsmában a törzsvendégek mindennapos dolgokról beszélgetnek. A borjúszegy elkészítésének módjáról, az ismerősökről, meg arról, hogyha módjuk lenne haláluk után feltámadni, a gazdag zsarnok vagy a szerencsétlen, de tisztességes rabszolga sorsát választanák-e. Nem is sejtik, hogy a felvetett elméleti kérdésre másnap már a nyilasok kínzókamráiban – a gyakorlatban, tetteikkel kell felelniük.

Az ügynök élete (12)

színes, fekete-fehér, magyar dokumentumfilm, 82 perc, 2004
rendező: **Papp Gábor Zsigmond** • szereplők: **Szecsődy Péter, Kulka János, Rátóti Zoltán, Elek Ferenc, Kardos Róbert, Raab Rózsa**

A Kádár-korszak egyik sajátságos filmkészítő műhelyében, a Belügyi Filmstúdióban 1958 és 1988 között több száz propaganda-, oktató-, kis- és nagyjátékfilm készült. A filmek kidolgozottsága megdöbbenti a mai nézőt: elképesztő, hogy a Kádár-korszak fénykorában mennyi energiát öltek az ideológiai nevelésnek ebbe a csöppet sem olcsó és egyszerű formájába. A legérdekesebb részletek kiválasztásával az alkotók bemutatják a kádári diktatúra erőszakszervezetének működését és észjárását.

Drága besúgott barátaim (12)

színes, magyar filmdráma, 93 perc, 2012

rendező: **Cserhalmi Sára** • szereplők: **Derzsi János, Cserhalmi György, Keres Emil, Györgyi Anna, Benedek Miklós, Mácsai Pál, Csuja Imre, Schneider Zoltán**

A rendszerváltozás után, amikor a titkosszolgálati adatok nyilvánossá váltak, a középkorú Czettl Andor egy nap elmegy a levéltárba, hogy elolvassa a róla készült jelentéseket. Megdöbbenve tapasztalja, hogy nemcsak megfigyelési jegyzőkönyvek készültek róla, de egyenesen a legjobb barátja, Pásztor János súgta be őt.

Forró ősz a hidegháborúban Magyarország 1956-ban

színes, magyar ismeretterjesztő film, 56 perc, 2006
rendező: **Kóthy Judit, Topits Judit**

1956. Tizenegy éve, hogy véget ért az emberiség történetének legpusztítóbb háborúja. Mostanában mintha enyhülne a dermesztően hideg politikai klíma. Az egymásnak feszülő ellenfelek a szónoki emelvényeken és a tárgyalóasztaloknál békés egymás mellett élésről beszélnek. Ősszel azonban kizökkenni látszik a világ az új rendből. Súlyos válság üti fel fejét a megosztott Európa közepén és a Közel-Keleten.

Fuss, fiú! (12)

színes, feliratos, német-francia-lengyel filmdráma, 112 perc, 2013
rendező: **Pepe Danquart** • szereplők: **Kamil Tkacz, Rainer Bock, Jeanette Hain, Itay Tiran, Zbigniew Zamachowski, Grazyna Blecka-Kolska**

A nyolcéves Srulik 1942-ben menekül el a varsói gettóból. Hogy egyedül is túlélje a háború borzalmait, előbb egy gyerekcsapathoz szegődik és az erdőben próbál boldogulni, majd felveszi a Jurek nevet és keresztény árvának kiadva magát egy lengyel farmon keres menedéket. Jurek a sok megpróbáltatás ellenére sem adja fel a küzdelmet saját életéért.

Magyar nők a Gulágon (12)

színes, magyar dokumentumfilm, 1992
rendező: **Sára Sándor**

A második világháború után Magyarországon az egyik legfontosabb kül- és belpolitikai kérdés volt, hogy mi lett a sorsa a Szovjetunióba hurcolt magyaroknak. Sára Sándor azokat a nőket kutatta fel, akik életben maradtak ezután a szörnyűség után. Az elhurcolt asszonyok szólalnak meg és mondják el, hogyan ragadták el őket családjaiktól és vitték kényszermunkára a munkatáborokba, akár több évre is. A filmben híradóbejátszások által mutatja meg a rendező, hogy készült az oroszok vezette Szövetséges Ellenőrző Bizottság „megrendelésére" a lista, ami alapján az embereket összeszedték.

Megáll az idő (12)

színes, magyar filmdráma, 96 perc, 1981
rendező: **Gothár Péter** • szereplők: **Znamenák István, Pauer Henrik, Sőth Sándor, Iván Anikó, Kakassy Ági, Hetényi Pál, Őze Lajos**

Budapest, 1956. november 4. Köves István az éjszaka leple alatt elhagyja az országot. Felesége egyedül marad két fiával, Gáborral és Dinivel. A hatvanas évek elején megjelenik náluk a börtönből akkor szabadult Bodor. A család új feje. Gábor az orvosi egyetemre készül. Dini gimnazista, Magdába szerelmes, és a negyedikes Pierre-t csodálja. Dinit egyre mélyebb válságba sodorják bontakozó érzelmei, nevelőapja megalkuvó intelmei és a felnőtt világ sok más ellentmondása. Miután egy botrány miatt Pierre-t kizárják a gimnáziumból, egy lopott autón Dini és Magda is elindul vele Nyugatra.

Napló apámnak, anyámnak (12)

színes, fekete-fehér, magyar filmdráma, 111 perc, 1990
rendező: **Mészáros Márta** • szereplők: **Czinkóczi Zsuzsa, Jan Nowicki, Bánsági Ildikó, Törőcsik Mari, Kováts Adél**

1956. Juli csak november 4-én tud hazajönni Moszkvából, addig János itthon aktívan részt vesz az eseményekben. Juli látja, hogy ami történt, az nem ellenforradalom, ezért mindent meg akar örökíteni. János életveszélyben van, ezért Julival és Andrással Ausztriába menekülnek, de később Juli és János mégis hazatér. Pár hónapig úgy tűnik, jól döntöttek, ám az új évben elkezdődnek a letartóztatások.

Papa szolgálati útra ment (12)

színes, magyarul beszélő, jugoszláv filmdráma, 130 perc, 1985
rendező: **Emir Kusturica** • szereplők: **Moreno D'E Bartolli, Mira Furlan, Mirjana Karanović, Predrag Miki Manojlović**

Közép- és Kelet-Európa szocialista országaihoz hasonlóan az ötvenes évek Jugoszláviájában is személyi kultusz van. A Tito vezette országban a félelem és a rettegés az úr, a politikai rendőrség bármikor, bárkit indok nélkül letartóztathat. Egyik nap a kis Malik édesapját is elviszik, a régi szeretője jelentette fel. A férfit bányamunkára ítélik. Az édesanyja mindent megtesz, hogy a boldog család látszatát megőrizve eltitkolja fia elől az igazat. Azt hazudja neki, hogy a papa szolgálati útra ment. Ám eljön az idő, amikor Maliknak szembe kell néznie az igazsággal.

Szamárköhögés (12)

színes, magyar filmszatíra, 86 perc, 1987
rendező: **Gárdos Péter** • szereplők: **Garas Dezső, Hernádi Judit, Törőcsik Mari, Tóth Marcell, Kárász Eszter, Eperjes Károly**

1956 októberében egy reggel egyetlen gyerek sem ment iskolába. Apa, anya és nagyi Tomival és Annamarival bezárkózik a négy fal közé. Apa elmegy, de visszatér, miután megpofozott valakit. A nagyi is megjön két átlőtt kenyérrel. A két gyerek élete szokatlanul izgalmassá válik: nincs iskola, a felnőttek megzavarodtak.

Szindbád (12)

színes, magyar filmdráma, 90 perc, 1971
rendező: **Huszárik Zoltán** • szereplők: **Latinovits Zoltán, Ruttkai Éva, Dajka Margit, Leelössy Éva, Nagy Anna, Andai Györgyi, Szegedi Erika**

A haldokló Szindbád, tündérmesék lovagja, lét és nem lét határán bolyongva keresi az élet értelmét. Az organikusan átlényegülő természetben, érzéki örömökben, kulináris élvezetekben véli megragadni a szépséget. Életre kelnek emlékei: megbarnult fényképek, elszáradt virágok, elsárgult szerelmes levelek. Sorra látja a szívének kedves asszonyokat. Felrémlik, hogyan mesélt a diszkrét Vendelin pincér a feleségéről velős csont és fácánsült között, s hogyan átkozta az ismeretlen urat - őt, Szindbádot -, aki megszöktette és az öngyilkosságba hajszolta az asszonyt.

Szirmok, virágok, koszorúk (16)

színes, magyar filmdráma, 102 perc, 1984
rendező: **Lugossy László** • szereplők: **Cserhalmi György, Malcsiner Péter, Grazyna Szapolowska, Boguslaw Linda, Őze Lajos**

A világosi fegyverletételt követően Majláth Ferenc huszárfőhadnagyot osztrák büntetőszázadba sorozzák be, miután forradalmár társa öngyilkosságot követ el és parancsnoka, az Ezredes megszökik. Két év múltán a belügyminiszter embere, a befolyásos Heinrich nagybácsi közbenjárására leszerelik. Otthon apátiba süllyed, föl sem kel az ágyból. Egy családi keresztelő azonban kizökkenti a passzív rezisztenciából, ezután összekülönbözik minden eszméből birodalmi egységet gyúró „jótevőjével".

Év	Film	Korhatár	Jogtulajdonos	Program
1996	„Oly távol, messze van hazám„	0	56-os intézet	Ü
1995	12 majom	16	MPLC	M
2014	1989 - Határon	12	Mozinet	D
2014	20.000 nap a Földön	12	Mozinet	M
2015	44. gyermek	16	Big Bang Media	M
1978	80 huszár	0	MaNDA	Ü
2013	9 hónap letöltendő	12	ADS	M
2015	A beavatott-sorozat: A lázadó	16	Big Bang Media	M
2014	A Bélier család	12	Vertigo Média	T
1988	A cigányok ideje	16	Cinetel	M
2013	A csodabogár	16	Cirko Film	T
1987	A csodálatos nyúlcipő	0	MTVA	F
1980	A Dongó őrs kalandjai	0	MTVA	F
2013	A fiam családja	12	MTVA	T
2014	A Föld sója	12	Cinefil Co	D
2013	A futurológiai kongresszus	16	Cirko Film	M
2014	A Grand Budapest Hotel	16	InterCom	M
1943	A gyanú árnyékában	16	MPLC	M
2013	A hang ereje	12	Fórum	M
2015	A hangya	12	Fórum	M
2013	A hasonmás	16	Vertigo Média	M
2012	A házban	16	Vertigo Média	T
2014	A hírnév ára	12	Vertigo Média	M
2005	A jugoszláv kapcsolat	0	56-os intézet	Ü
1960	A kaland	12	Etalon	M
2007	A karácsony története	12	Cinetel	M
2014	A kis Nicholas nyaral	6	ADS	F
1979	A kis Valentino	0	MaNDA	T
1979	A kisfiú meg az oroszlánok	0	MTVA	F
1978	A kockásfülű nyúl	0	MTVA	F
2013	A komornyik	12	A Company	M
1967	A Koppányi aga testamentuma	0	MaNDA	K
1964	A kőszívű ember fiai	0	MaNDA	K
2014	A küzdők	12	Mozinet	T
2007	A látogató	12	Odeon	M
2013	A lázadás kora: Michael Kohlhaas legendája	12	Vertigo Média	M
1989	A legényanya	12	MaNDA	M
1975	A legkisebb urgifüles	0	MTVA	F
2011	A leleményes Hugo	12	MPLC	M
2014	A Madagaszkár pingvinjei	6	Intercom	F
2015	A második anya	16	Cirko Film	T
2012	A messzi dél vadjai	12	Mozinet	T
2012	A méhek világa	6	Mozinet	D
1973	A nagy balhé	12	MPLC	M
2013	A nagy füzet	16	A Company	T
1982	A nagy ho-ho horgász	0	MTVA	F
2014	A nagy múzeum	6	Cinefil Co	D
1960	A Noszty fiú esete Tóth Marival	0	MaNDA	M
2013	A nyár királyai	12	JIL	T
2012	A nyomorultak	12	MPLC	M
1973	A palacsintás király	0	MTVA	F
2013	A pap gyermekei	16	Mozinet	M
1969	A Pál utcai fiúk	0	MaNDA	K
2012	A pingvinkirály	6	MTVA	F
1995	A részleg	0	MaNDA	M
2014	A séf	6	Big Bang Media	M
2007	A Spiderwick krónikák	12	MPLC	F
1981	A szeleburdi család	0	MaNDA	F

Év	Film	Korhatár	Jogtulajdonos	Program
2013	A százéves ember, aki kimászott az ablakon és eltűnt	16	ADS	M
2011	A szovjet levelezőpajtás	12	Bologna	D
1969	A tanú	0	MaNDA	Ü
2014	A tenger dala	6	Szabolcs Cinema	F
2011	A tenger törvénye	12	Mozinet	T
2013	A titokzatos szerető	12	Vertigo Média	M
1965	A tizedes meg a többiek	0	MaNDA	M
2011	A tündér	12	Mozinet	M
2012	A vadászat	16	Vertigo Média	T
2008	A világ nagy és a megvál-tás a sarkon ólálkodik	12	dr. Muhi András	M
2013	A zéró elmélet	16	ADS	M
2015	Adaline varázslatos élete	12	Big Bang Media	M
2015	Agymanók	6	Fórum	F
2014	Ahol a szivárvány véget ér	12	Big Bang Media	M
2013	Amazónia	6	Anjou Lafayette	D
1975	Amerikai Anzix	0	MaNDA	Ü
1963	Amerikai fogócska	12	Cinetel	M
2014	Amerikai mesterlövész	16	Intercom	M
1997	Amistad	12	MPLC	M
2015	Amy - Az Amy Winehouse-sztori	16	Vertigo Média	D
1979	Angi Vera	0	MaNDA	Ü
2012	Anna Karenina	12	MPLC	M
1966	Apa – Egy hit naplója	12	MaNDA	M
2014	Apáim története	12	Mozinet	D
1993	Apám nevében	16	MPLC	M
2000	Aranymadár	0	dr. Muhi András	R
2009	Ariadné fonala	0	dr. Muhi András	R
2014	Asterix - Az istenek otthona	6	Big Bang Media	F
2013	Augusztus Oklahomában	16	Fórum	M
2014	Aura	12	Bernáth Zsolt	F
2014	Az apáca	16	Mozinet	T
1962	Az aranyember	0	MaNDA	K
1985	Az eltüsszentett birodalom	0	MTVA	F
2011	Az ember tragédiája	12	Mozinet	K
2014	Az emlékek őre	12	Big Bang Media	M
2015	Az elveszett európai	12	Filmnet	Ü
1990	Az erdő kapitánya	0	MaNDA	F
1960	Az éjszaka	12	Etalon	M
2011	Az élet fája	12	Corner Film	T
1989	Az én XX. századom	0	MaNDA	M
2013	Az ígéret földje	16	Cirko Film	T
2008	Az osztály	12	Cirko Film	T
1976	Az ötödik pecsét	0	MaNDA	Ü
2014	Az utolsó éjszaka Párizsban	12	Mozinet	M
2015	Az új barátnő	16	ADS	M
2004	Az ügynök élete	12	Bologna	Ü
2014	Az üldözött	12	Fórum	T
1984	Ágacska	0	MTVA	F
1984	Árgyílus királyfi és Tündér Ilona	0	MTVA	F
1991	Árnyék a havon	0	MaNDA	M
1976	Árvácska	0	MaNDA	K
1995	Babe	0	MPLC	F
2007	Balaton retró	0	Bologna	D
2009	Barátom Knerten	0	Anjou Lafayette	F
2010	Barátom, Knerten 2 - Knerten nyomoz	0	Anjou Lafayette	F
2004	Before Dawn	0	dr. Muhi András	R
2013	Belle és Sébastien	6	MTVA	F
2013	Bérgavallér	16	Big Bang Media	M

Év	Film	Korhatár	Jogtulajdonos	Program
2012	Berosált a rezesbanda	12	Budapest Film Produkciós Kft	M
1948	Beszterce ostroma	0	MaNDA	M
2010	Bibliotheque Pascal	18	Katapult Film	T
1948	Biciklitolvajok	12	Etalon	T
2000	Billy Elliot	12	MPLC	T
2014	Birdman (Avagy a mellőzés meglepő ereje)	16	Intercom	M
1979	Bizalom	0	MaNDA	M
2012	Bízz a szerelemben!	16	JIL	M
2013	Blue Jasmine	12	Big Bang Media	M
1958	Bogáncs	0	MaNDA	K
2010	Bogyó és Babóca 13 mese	0	Kedd Stúdió	F
2011	Bogyó és Babóca 13 új mese	0	Kedd Stúdió	F
2014	Bogyó és Babóca 3. Játszótársak	0	Kedd Stúdió	F
1981	Bors néni	0	MTVA	F
1998	Budapest retró I.	0	Bologna	D
2003	Budapest retró II.	0	Bologna	D
2010	Budapesti mese	0	dr. Muhi András	R
2005	Büszkeség és balítélet	12	MPLC	M
2014	Büszkeség és bányászélet	12	Mozinet	T
2005	Carter edző	12	MPLC	M
2014	Citizenfour	12	Cinefil Co	D
2009	Coraline és a titkos ajtó	12	MPLC	T
2013	Croodék	6	InterCom	F
2013	Croodék 3D	6	InterCom	F
2011	Crulic - A túlvilágra vezető út	12	Anjou Lafayette	M
1990	Cyrano de Bergerac	12	Cinetel	M
2014	Csajkor	16	Cirko Film	T
1976	Családi összeesküvés	12	MPLC	M
2007	Cselek	12	Anjou Lafayette	M
2012	Csillaghercegnő	6	MTVA	F
2014	Csillagok között	12	Intercom	M
1967	Csillagosok, katonák	0	MaNDA	M
2007	Csillagpor	12	MPLC	F
2014	Csingiling és a Soharém legendája	6	Fórum	F
1997	Csinibaba	0	MaNDA	M
1984	Csipike, az óriás törpe	0	MTVA	F
2013	Csodabogarak	6	ADS	F
2014	Csodák	16	Cirko Film	M
1986	Csongor és Tünde	0	MTVA	K
1980	Csontváry	0	MaNDA	M
2013	Csókok és gólok	16	Cirko Film	M
2015	Danny Collins	12	Big Bang Media	M
2004	Dealer	16	dr. Muhi András	T
2014	Délibáb	16	A Company	M
2012	Dínó kaland	12	ADS	F
2009	Dobolj, ha tudsz	12	Odeon	D
2012	Dolma lányai	12	Vertigo Média	M
1982	Dögkeselyű	16	MaNDA	M
2012	Drága besúgott barátaim	12	Vertigo Média	Ü
1982	E.T. - a földönkívüli	6	MPLC	F
1985	Egészséges erotika	0	MaNDA	M
1968	Egri csillagok	12	MaNDA	K
2001	Egy csodálatos elme	16	MPLC	M
2002	Egy fiúról	12	MPLC	T
2014	Egy galamb leült egy ágra, hogy tűnődjön a létezésről	16	Cirko Film	M
2010	Egy jobb világ	16	Cirko Film	T
1966	Egy magyar nábob	0	MaNDA	K
2013	Egy szerelem története: a férfi	12	Vertigo Média	M
2013	Egy szerelem története: a nő	12	Vertigo Média	M

Év	Film	Korhatár	Jogtulajdonos	Program
2012	Egy veszedelmes viszony	16	Vertigo Média	M
2011	Együtt az ég alatt	16	Mozinet	M
1988	Eldorádó	12	MaNDA	M
2007	Elizabeth: Az aranykor	12	MPLC	M
1941	Emberek a havason	16	MaNDA	M
2010	Emberek és istenek	16	Cirko Film	T
2014	Eszeveszett mesék	16	Mozinet	M
1958	Édes Anna	0	MaNDA	K
1992	Édes Emma, drága Böbe	0	MaNDA	M
2011	Égből pottyant Mikulás	0	Anjou Lafayette	F
1979	Égigérő fű	0	MaNDA	K
2014	Éjjeli féreg	16	Big Bang Media	T
2010	Élet négyszer	12	Anjou Lafayette	M
2011	Faust	16	Cirko Film	M
2013	Fehér árnyék	18	Mozinet	T
2013	Fehér Isten	16	InterCom	T
2006	Fehér tenyér	12	Katapult Film	T
1982	Fehérlófia	0	MaNDA	F
2005	Fekete kefe	12	dr. Muhi András	M
1968	Feldobott kő	0	MaNDA	M
1985	Felelj szépen, ha kérdeznek	0	MTVA	M
1997	Fészkes fenevadak	12	MPLC	M
2014	Fischer Iván	0	Cirko Film	D
1994	Forrest Gump	12	MPLC	M
2006	Forró ősz a hidegháborúban Magyarország 1956-ban	0	56-os intézet	Ü
2009	Földünk, a műanyag bolygó	12	Anjou Lafayette	D
1972	Frakk, a macskák réme	0	MTVA	F
2013	Frances Ha	16	Mozinet	M
2014	Frank	16	Mozinet	M
2014	Fuss, fiú!	12	A Company	Ü
1979	Futrinka utca	0	MTVA	F
2010	Fütyülök az egészre	16	Cirko Film	T
2014	Gemma Bovery	16	Mozinet	M
2013	Godard: Búcsú a nyelvtől	16	Vertigo Média	M
2013	Göndör fürtök	16	Cirko Film	T
2003	Gránátok	0	dr. Muhi András	R
1978	Grease	12	MPLC	M
1986	Gréti - Egy kutya feljegyzései	0	MTVA	F
2010	Gru	0	MPLC	F
2013	Gru 2	6	MPLC	F
1985	Gyerekrablás a Palánk utcában	0	MaNDA	F
2014	Ha maradnék	12	Fórum	T
1985	Hagyd beszélni a Kutruczot!	0	MaNDA	Ü
1962	Hagymácska	0	MTVA	F
1972	Hahó, a tenger!	0	MaNDA	F
1971	Hahó, Öcsi!	0	MaNDA	F
2013	Haneke, a rendező	16	Cirko Film	D
2012	Hannah Arendt	12	Cirko Film	Ü
1956	Hannibál tanár úr	0	MaNDA	M
1988	Hanussen	12	MaNDA	M
2011	Hasta la Vista!	16	Mozinet	T
2014	Havannai éjszaka	16	Mozinet	M
1982	Három szabó legények	0	MTVA	F
1954	Hátsó ablak	12	MPLC	M
2014	Hétköznapi vámpírok	16	Cinetel	M
1983	Hófehér	0	MaNDA	F
2012	Hogyan nevezzelek?	12	Vertigo Média	M
1972	Hol az a Tádé?	0	MTVA	F
2012	Holdfény királyság	12	Big Bang Media	T
2014	Hős60s	6	Fórum	F
1965	Húsz óra	0	MaNDA	K

F – Fedezd fel a mozit, **D** – Dokumentumfilmek, **K** – Kötelezők mozivásznon, **T** – Tabu, **M** – Mozizoom, **Ü** – Ünnepeink, **R** – Rövidfilmek

Év	Film	Korhatár	Jogtulajdonos	Program
1931	Hyppolit, a lakáj	0	MaNDA	M
2014	Ida	12	Mozinet	T
2014	Így neveld a sárkányodat 2.	6	InterCom	F
2014	Így neveld a sárkányodat 2. 3D	6	InterCom	F
2012	Ill Manors – Rázós környék	18	Mozinet	T
2008	Intim fejlövés	16	Katapult Film	M
1969	Isten hozta, őrnagy úr!	0	MaNDA	K
2013	Isteni műszak	16	A Company	M
1939	János vitéz	12	MaNDA	K
1973	János vitéz	0	MaNDA	K
2014	Jobb, ha hallgatsz	16	Big Bang Media	M
1987	Jó nekem!	0	MTVA	M
1974	Jutalomutazás	0	MaNDA	M
2008	Kakukk	0	dr. Muhi András	R
1966	Kárpáthy Zoltán	0	MaNDA	K
2006	Kellemetlen igazság	12	MPLC	D
1978	Keménykalap és krumpliorr	0	MaNDA	F
2009	Ketten a hullámban	12	Anjou Lafayette	D
2012	Kényszerleszállás	16	MPLC	T
1974	Kérem a következőt	0	MTVA	F
1961	Két félidő a pokolban	12	MaNDA	M
2014	Két nap, egy éjszaka	12	Mozinet	M
2011	Kikötői történet	12	Cirko Film	T
1986	Kire ütött ez a gyerek?	0	MTVA	F
1984	Kismaszat és a Gézengúzok	0	MTVA	F
1974	Kínai negyed	16	MPLC	M
2012	Kísérleti egerek vagyunk?	12	Anjou Lafayette	D
2013	Kísértés	12	JIL	M
2014	Kódjátszma	12	Fórum	T
1956	Körhinta	0	MaNDA	M
1970	Kukori és Kotkoda	0	MTVA	F
2014	Kukoricasziget	12	Mozinet	T
1980	Kunkori és a Kandúrvarázsló	0	MTVA	F
1987	Kutyánszky Kázmér, a versíró kutya	0	MTVA	F
2014	Lavina	12	Cirko Film	T
2014	Lány macskával	16	Cirko Film	T
2004	Lemony Snicket A balszerencse áradása	12	MPLC	M
2014	Leviatán	16	Cirko Film	M
1960	Légy jó mindhalálig	0	MaNDA	K
1954	Liliomfi	12	MaNDA	K
2014	Liza, a rókatündér	16	A Company	M
2012	Lore	16	Mozinet	T
2011	Lotte és a holdkő titka	0	Anjou Lafayette	F
2009	Lourdes	12	Mozinet	M
2012	Ló az erkélyen	6	Anjou Lafayette	M
1949	Lúdas Matyi	0	MaNDA	K
1979	Lúdas Matyi	0	MaNDA	F
1986	Macskafogó	0	MaNDA	F
1963	Madarak	16	MPLC	M
1992	Magyar nők a Gulágon	0	MaNDA	Ü
2010	Magyar retró	12	Bologna	D
2014	Magyar retró 2.	6	Bologna	D
1978	Magyarok	0	MaNDA	M
2014	Maja, a méhecske	0	Cinetel	F
2011	Malom és kereszt	12	Anjou Lafayette	M
2014	Mancs	6	A Company	F
2006	Mansfeld	12	MNF	Ü
1976	Maraton életre halálra	18	MPLC	M
2014	Marie története	16	Cirko Film	T
1964	Marnie	16	MPLC	M
1971	Mazsola és Tádé	0	MTVA	F

Év	Film	Korhatár	Jogtulajdonos	Program
2012	Május után	16	Vertigo Média	M
1986	Már megint a 7.B!	0	MTVA	M
2014	Második esély	16	Cirko Film	M
2009	Mátyás, Mátyás	0	dr. Muhi András	R
1963	McLintock!	12	Cinetel	M
1981	Megáll az idő	0	MaNDA	Ü
1974	Mekk Elek	0	MTVA	F
2009	Menedék	16	Anjou Lafayette	T
1982	Mentsük meg Bundert Boglárkától!	0	MTVA	M
1981	Mephisto	0	MaNDA	M
1968	Mézga család	0	MTVA	F
2013	Mi vagyunk a legjobbak!	12	Vertigo Média	T
2011	Micimackó	0	Fórum	F
1982	Mikkamakka, gyere haza!	0	MTVA	F
1981	Minden egér szereti a sajtot	0	MTVA	F
2012	Mindenki a mennybe megy	16	Mozinet	M
2012	Mindenki szereti a bálnákat	0	MPLC	F
1972	Mirr-murr, a kandúr	0	MTVA	K
1980	Misi Mókus kalandjai	0	MTVA	K
1983	Monty Python: Az élet értelme	16	MPLC	M
2001	Moszkva tér	0	MaNDA	M
2013	Mr. Morgan utolsó szerelme	12	Vertigo Média	M
2014	Mr. Peabody és Sherman kalandjai	6	InterCom	F
2014	Nagy szemek	12	Fórum	M
1990	Napló apámnak, anyámnak	12	MaNDA	Ü
1982	Napló gyermekeimnek	0	MaNDA	Ü
2006	Naplófilm. 12 voltam 56-ban	0	56-os intézet	Ü
2012	Napos oldal	16	Fórum	T
2013	Nekem Budapest	16	Cirko Film	M
2008	Nem félünk a farkastól?	12	Anjou Lafayette	M
2009	Nicolas az iskolában	0	ADS	F
2012	No	12	Cinefil Co	M
2012	Nővér	12	Mozinet	T
1994	Nyakunkon az élet	12	MPLC	M
1930	Nyugaton a helyzet változatlan	12	MPLC	M
2012	Oh Boy	16	Cirko Film	T
1967	Oidipusz király	16	Etalon	M
2007	Overnight	12	Katapult Film	M
2014	Öveket becsatolni	16	Vertigo Média	M
2014	Őrült szerelem	16	Cirko Film	M
1965	Pacsirta	12	MaNDA	K
2014	Paddington	6	A Company	F
1985	Papa szolgálati útra ment	12	Cinetel	Ü
2007	Papírsárkányok	16	MPLC	T
2015	Papírvárosok	12	Intercom	T
2012	ParaNorman	12	MPLC	F
2014	Parkoló	16	A Company	M
2008	Pánik	12	dr. Muhi András	M
2013	Philomena	12	Mozinet	M
2013	Pinokkió	0	Cinetel	F
2011	Play, Gyerekjáték?	16	Anjou Lafayette	T
2011	Polisse	18	Mozinet	T
1980	Pom Pom meséi	0	MTVA	F
2012	Populaire kisasszony	12	Anjou Lafayette	M
2014	Postás Pat - A mozifilm	0	Vertigo Média	F
1982	Pócspetri	0	MaNDA	Ü
2009	Precious - A boldogság ára	16	Corner Film	T
2013	Prince Avalanche - Texas hercege	16	Cirko Film	M
1980	Psyché 2 részes	0	MaNDA	M
1960	Psycho	18	MPLC	M
2011	Rango	0	MPLC	F

Év	Film	Korhatár	Jogtulajdonos	Program
2004	Ray	16	MPLC	M
1988	Recsk 1950-53	0	MaNDA	Ü
1985	Redl ezredes	0	MaNDA	M
2013	Regina	12	Katapult Film	D
2003	Rengeteg	16	dr. Muhi András	T
2013	Renoir	12	Mozinet	M
2005	Résfilm	0	dr. Muhi András	R
2014	Rió 2.	0	InterCom	F
2014	Rió 2. 3D	0	InterCom	F
2014	Rio, szeretlek!	16	Vertigo Média	M
2003	Rocksuli	12	MPLC	M
2013	Rozsdalovag	6	Cinetel	F
2013	Róma körül	12	Cirko Film	D
1945	Róma, nyílt város	12	Etalon	M
1953	Római vakáció	12	MPLC	M
2014	Sam Kismadár nagy kalandja	6	Big Bang Media	F
2014	Samba	12	Vertigo Média	T
2015	Saul fia	12	Mozinet	SME
1993	Schindler listája	16	MPLC	Ü
2010	Scott Pilgrim a világ ellen	12	MPLC	M
1983	Sebaj Tóbiás	0	MTVA	F
1993	Senkiföldje	0	MaNDA	M
2010	Severn, gyermekeink hangja	12	Anjou Lafayette	D
2015	Shaun, a bárány - A film	6	Fórum	F
2012	Sherlock Holmes nevében	12	Bernáth Zsolt	F
2014	Sils Maria felhői	16	Cirko Film	M
2010	Sírós család	0	dr. Muhi András	R
1988	Soha, sehol, senkinek	0	MaNDA	Ü
1992	Sose halunk meg	12	MaNDA	M
2014	Spanyol afférr	16	Cirko Film	M
2011	Srác a biciklivel	12	Mozinet	T
2013	Sráckor	12	MPLC	T
2014	St. Vincent	12	Fórum	T
2010	Submarine	12	Cirko Film	T
2011	Super 8	12	MPLC	M
2011	Sushiálmok	0	Mozinet	D
1995	Süni és barátai	0	MTVA	F
1977	Süsü, a sárkány kalandjai	0	MTVA	F
2014	Swing	12	A Company	M
2014	Szabadesés	16	Vertigo Média	M
2006	Szabadság, szerelem	12	InterCom	Ü
1984	Szaffi	0	MaNDA	F
1966	Szakadt függöny	16	MPLC	M
1987	Szamárköhögés	0	MaNDA	Ü
1965	Szegénylegények	0	MaNDA	M
1958	Szent Péter esernyője	0	MaNDA	K
2011	Szenvedélyes versengés	12	Anjou Lafayette	T
1971	Szerelem	0	MaNDA	M
2014	Szerelem Máltán	16	Cirko Film	M
2014	Szerelemsziget	16	Mozinet	M
1970	Szerelmesfilm	12	MaNDA	M
1986	Szeressétek Ódor Emilíát	0	MaNDA	M
2012	Szesztolvajok	16	Vertigo Média	T
1958	Szédülés	16	MPLC	M
2013	Szél támad	12	Cirko Film	M
2012	Szép remények	12	Big Bang Media	M
1971	Szindbád	0	MaNDA	Ü
1984	Szirmok, virágok, koszorúk	0	MaNDA	Ü
1995	Sztracsatella	0	MaNDA	M
1989	Született július 4-én	16	MPLC	M
2013	T.S. Spivet különös utazása	6	MTVA	F

Év	Film	Korhatár	Jogtulajdonos	Program
2013	Tajtékos napok	12	MTVA	M
1948	Talpalatnyi föld	0	MaNDA	M
1956	Tanár úr kérem...	0	MaNDA	K
2013	Tango Libre - Szabad a tánc	16	Mozinet	M
2015	Távol a világ zajától	12	Intercom	M
1985	Távol Afrikától	12	MPLC	M
2013	Templom a dombon	16	Mozinet	M
1972	Téboly	16	MPLC	M
2014	Téli álom	12	Vertigo Média	M
2014	Térkép a csillagokhoz	16	Cinetel	M
2014	Tiltott táncok	12	Mozinet	M
2014	Timbuktu	16	Vertigo Média	T
1967	Tízezer nap	0	MaNDA	M
1969	Topáz	12	MPLC	M
1988	Törvénysértés nélkül	0	MaNDA	Ü
1998	Truman Show	0	MPLC	M
2013	Turbó	6	InterCom	F
2013	Turbó 3D	6	InterCom	F
1981	Tündér Lala	0	MTVA	F
2007	Türelem	0	dr. Muhi András	M
2013	Utam az iskolába	6	MTVA	D
1970	Utazás a koponyám körül	0	MaNDA	K
2013	Utóélet	16	Vertigo Média	SME
2007	Út a vadonba	12	MPLC	M
1985	Vackor az első bében	0	MTVA	F
2014	Vadon	16	Intercom	M
1947	Valahol Európában	0	MaNDA	T
2014	Van valami furcsa és megmagyarázhatatlan	16	Cirko Film	SME
1993	Vasisten gyermekei	0	MaNDA	M
2007	Vágy és vezeklés	12	MPLC	M
2014	Válólevél	12	Cirko Film	T
2015	Végre otthon!	6	Intercom	F
2015	Végre otthon! 3D	6	Intercom	F
2008	Vigyázat, ehető!	12	Anjou Lafayette	D
2014	Viharsarok	16	Cirko Film	T
2014	Viktória - A zürichi expressz	16	Mozinet	T
2014	Világevők	0	Mozinet	D
1989	Vili, a veréb	0	MaNDA	F
2013	Villám és a varázsló	6	Fórum	F
2014	Viva la libertà - Éljen a szabadság!	12	Mozinet	M
2013	Vivian Maier nyomában	12	Cinefil Co	D
2013	Volt egyszer egy erdő	0	ADS	D
2010	Vörös kesztyűk	16	Anjou Lafayette	M
1981	Vuk	0	MaNDA	F
2013	Walesa - A remény embere	12	Cirko Film	M
2014	Whiplash	16	Intercom	M
2009	Zongoramánia	0	Cirko Film	D

F – Fedezd fel a mozit
D – Dokumentumfilmek
K – Kötelezők mozivásznon
T – Tabu
M – Mozizoom
Ü – Ünnepeink
R – Rövidfilmek
SME – SULI-MOZI EXTRA

SULI-MOZI EXTRA — Kiemelt filmalkotások, közönségtalálkozók — 4. oldal

FEDEZD FEL A MOZIT! — Animációs-, családi-, ifjúsági-, báb-, kaland-, és rajzfilmek gyerekeknek — 5–10. oldal

DOKUMENTUMFILMEK — Természetfilm, társadalmi-, életrajzi-, dokumentum filmek — 11–14. oldal

KÖTELEZOK MOZIVÁSZNON — Kötelező és ajánlott olvasmányok mozivásznon — 15–18. oldal

TABU — Elhallgatott témák — 19–30. oldal

MOZIZOOM — Európai, magyar-, nemzetközi, klasszikus-, és kortárs filmek — 31–40. oldal

ÜNNEPEINK — Ünnepekhez, eseményekhez, évfordulókhoz — 41–45. oldal

TELJES FILMLISTA — 46–49. oldal

A Suli-Mozi program filmlistája folyamatosan bővül, mely a http://www.sulimozi.hu/filmlista oldalon tekinthető meg. Lehetőség van a katalógusban nem szereplő filmek vetítésére is, amennyiben azok beszerezhetőek. Amennyiben szeretne feliratkozni Suli-Mozi Hírlevelünkre, kérjük, küldjön e-mailt a suli@bpfilm.hu címünkre.

A korhatár-besorolás jelei:

(0) Korhatár nélkül megtekinthető, (6) Hat éven aluliak számára nem ajánlott, (12) Tizenkét éven aluliak számára nem ajánlott, (16) Tizenhat éven aluliak számára nem ajánlott, (18) Tizennyolc éven aluliak számára nem ajánlott.

BUDAPEST

EMBERI ERŐFORRÁSOK MINISZTÉRIUMA

Nemzeti Kulturális Alap

BUDAVÁRI ÖNKORMÁNYZAT

EUROPA CINEMAS
MEDIA-PROGRAMME OF THE EUROPEAN UNION

Kreatív Európa MEDIA

'56

CIRKO FILM
MÁSKÉPP ALAPÍTVÁNY

MAGYARHANGYA

A COMPANY HUNGARIA

CORNERFilm

MaNDA

ads

ETALON FILM

mozinet

Anjou Lafayette

FORUM HUNGARY FILMFORGALMAZÓ KFT.

MAGYAR NEMZETI FILMALAP ZRT.

BIG BANG MEDIA

InterCom

MPLC
Motion Picture Licensing Company

katapultfilm

MTVA

CINETEL
media distribution

ODEON

BERNÁTH ZSOLT

DR. MUHI ANDRÁS

SZABOLCS CINEMA

BOLOGNA BT

FILMNET PRODUCTION

vertigo média

JIL KFT.

1137 Budapest, Szent István krt. 16.
kinocafemozi.hu

1016 Budapest, Krisztina körút 87-89.
tabanartmozi.hu

1082 Budapest, Corvin köz 1.
corvinmozi.hu

1053 Budapest, Kossuth Lajos utca 18.
puskinmozi.hu

1054 Budapest, Bajcsy-Zsilinszky út 36-38.
toldimozi.hu

1066 Budapest, Teréz körút 30.
muveszmozi.hu